

Gemeinde Gägelow

Informationsvorlage	Vorlage-Nr: VO/13GV/2020-591				
Federführender Geschäftsbereich: Bauamt	Status: öffentlich Aktenzeichen: Datum: 07.05.2020 Verfasser: Rath, Ivon				
Neubau Radweg von Neu Degtow nach Gägelow an der B105, 4. BA Stofferstorf- Gägelow					
Beratungsfolge:					
Datum	Gremium	Teilnehmer	Ja	Nein	Enthaltung
18.05.2020	Bauausschuss Gägelow				

Sachverhalt:

Frau Böttcher hat diese Unterlagen bereitgestellt.

Im Zuge des Bauabschnittes war es angedacht, die Kreuzungssituation an der Tankstelle zu überplanen. Dazu benötigt das Planungsbüro später genaue Angaben, was geplant werden soll bzw. was vorgesehen ist.

Auch müssen dann die Grundstücksverhältnisse geklärt werden, da das Wegeflurstück nicht der Gemeinde gehört.

Hier muss es auf jeden Fall noch einen Abstimmungstermin mit allen Beteiligten (Straßenbauamt, untere Verkehrsbehörde usw.) geben.

Da Frau Böttcher derzeit noch nicht im Hause ist, wird ein Erörterungstermin im Juni vorgeschlagen.

Anlagen: Übersichtskarte div. Lagepläne

Unterschrift Einreicher	Unterschrift Geschäftsbereich

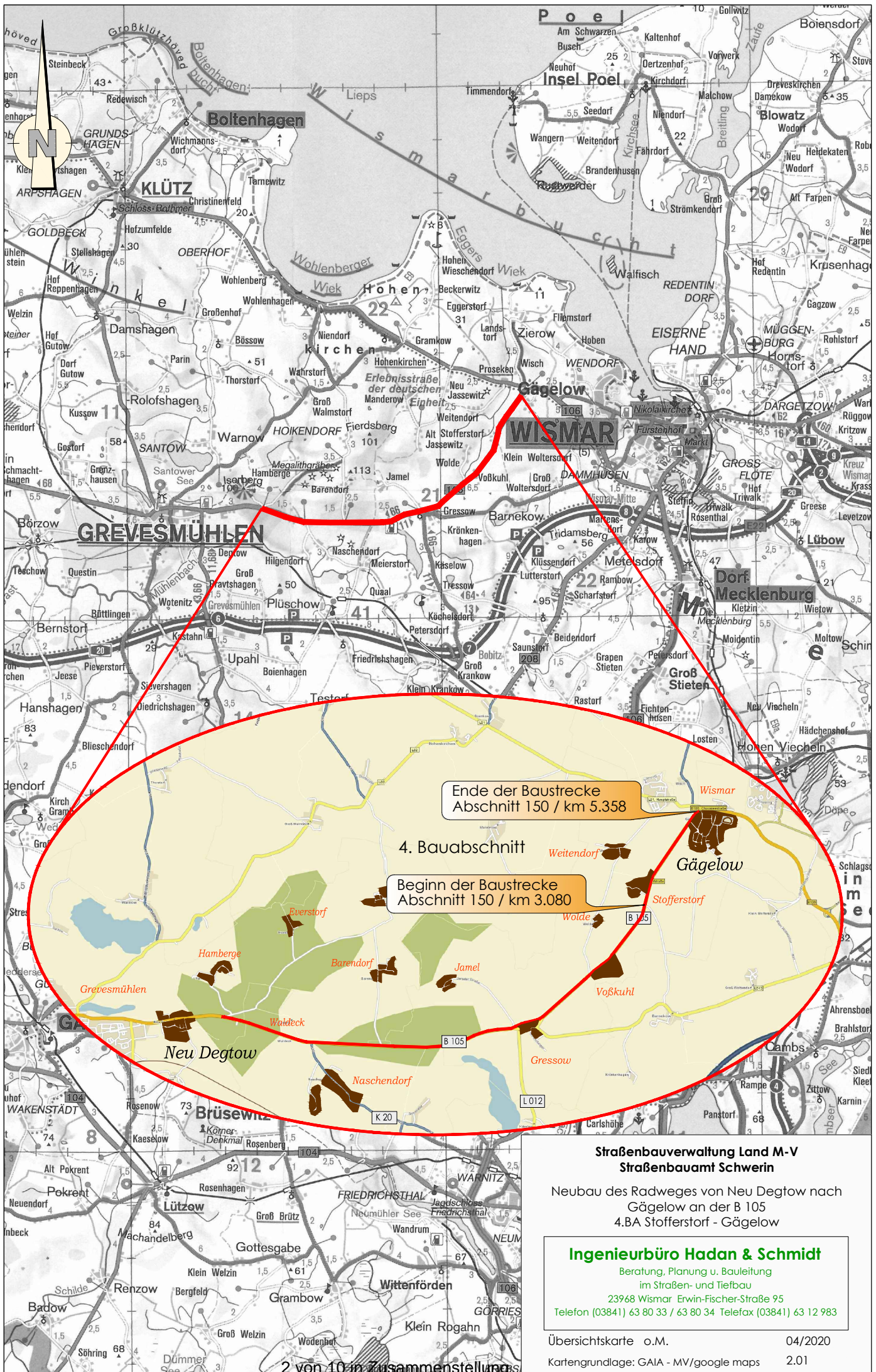

Ende der Baustrecke
Abschnitt 150 / km 5.358

4. Bauabschnitt

Beginn der Baustrecke
Abschnitt 150 / km 3.080

Straßenbauverwaltung Land M-V
Straßenbauamt Schwerin

Neubau des Radweges von Neu Degtow nach
Gätelow an der B 105
4.BA Stofferstorf - Gätelow

Ingenieurbüro Hadan & Schmidt

Beratung, Planung u. Bauleitung
im Straßen- und Tiefbau
23968 Wismar Erwin-Fischer-Straße 95
Telefon (03841) 63 80 33 / 63 80 34 Telefax (03841) 63 12 983

Übersichtskarte o.M. 04/2020
Kartengrundlage: GAIA - MV/google maps 2.01



Ingenieurbüro Hadan & Schmidt Beratung, Planung u. Bauleitung im Straßen- und Tiefbau 23968 Wismar, Erwin-Fischer-Straße 95 Telefon (03841) 63 80 33 / 63 80 34 Telefax (03841) 63 12 983	Datum	Zeichen
	bearbeitet	04/2020 Th. Hadan
	gezeichnet	04/2020 Th. Hadan
geprüft		
s\B 105 Radweg Neu Degtow - Gägelow V4.BA \Lageplan		

Straßenbauamt Schwerin 19061 Schwerin, Pampower Str. 68 Telefon (0385) 5 11 - 40 Telefax (0385) 5 11 - 41 50	Datum	Zeichen
	geprüft	

Nr.	Art der Änderung	Datum	Zeichen

VORENTWURF

Straßenbauverwaltung Land Mecklenburg - Vorpommern Straße B 105 - Neubau Radweg Neu Degtow - Gägelow nächster Ort: Wismar 1.-4. Bauabschnitt - Abs. 130/km 1,867 bis Abs. 150/km 5,358 4. Bauabschnitt - Abs. 150/km 3,080 bis Abs. 150/km 5,358 PROJIS-Nr.:	Unterlage / Blatt-Nr.: 3.01 Übersichtslageplan 4. BA Station 0+000.00 bis 2+242.00 Maßstab: 1 : 2500
--	---

Neubau des Radweges von Neu Degtow nach Gägelow
 an der B 105
 4. BA Stofferstorf - Gägelow
 Abs. 150/km 3,080
 Abs. 150/km 5,358

aufgestellt: Straßenbauamt Schwerin	
Schwerin, den	

Entwurfsvermessung: Vermessungsbüro M ecklenburgisches I ngenieurbüro für V erkehrsbau GmbH Schwerin	Ludwigsluster Chaussee 72 19061 Schwerin Telefon 0385 - 39960 Telefax 0385 - 3977127	Datum: 12.08.2015	Ergänzungen: Bezugssystem Lage: ETRS 89_UTM 33 Höhe: DHNN92
---	---	----------------------	--

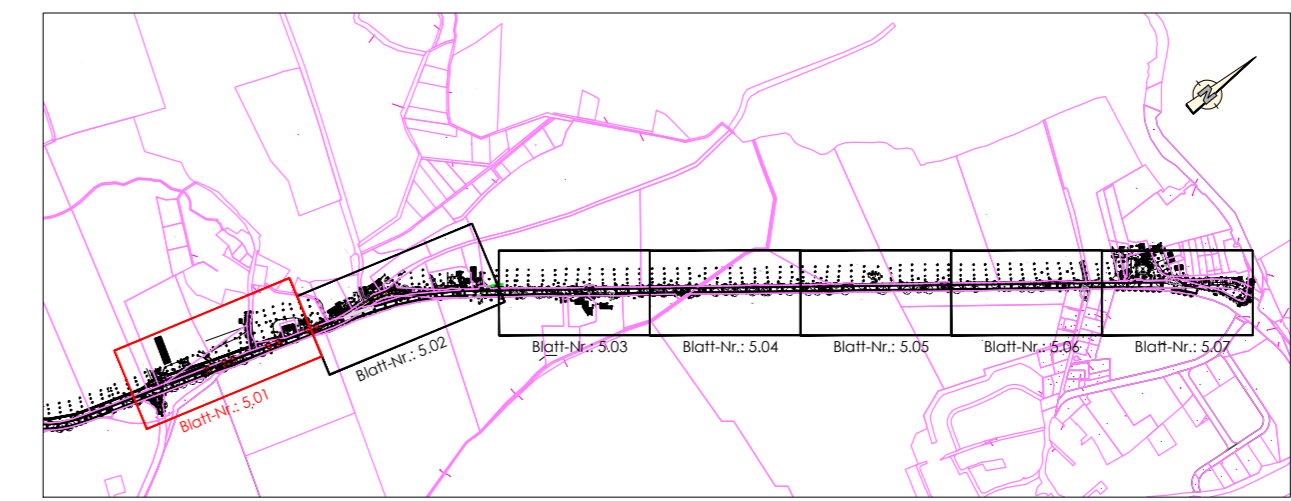
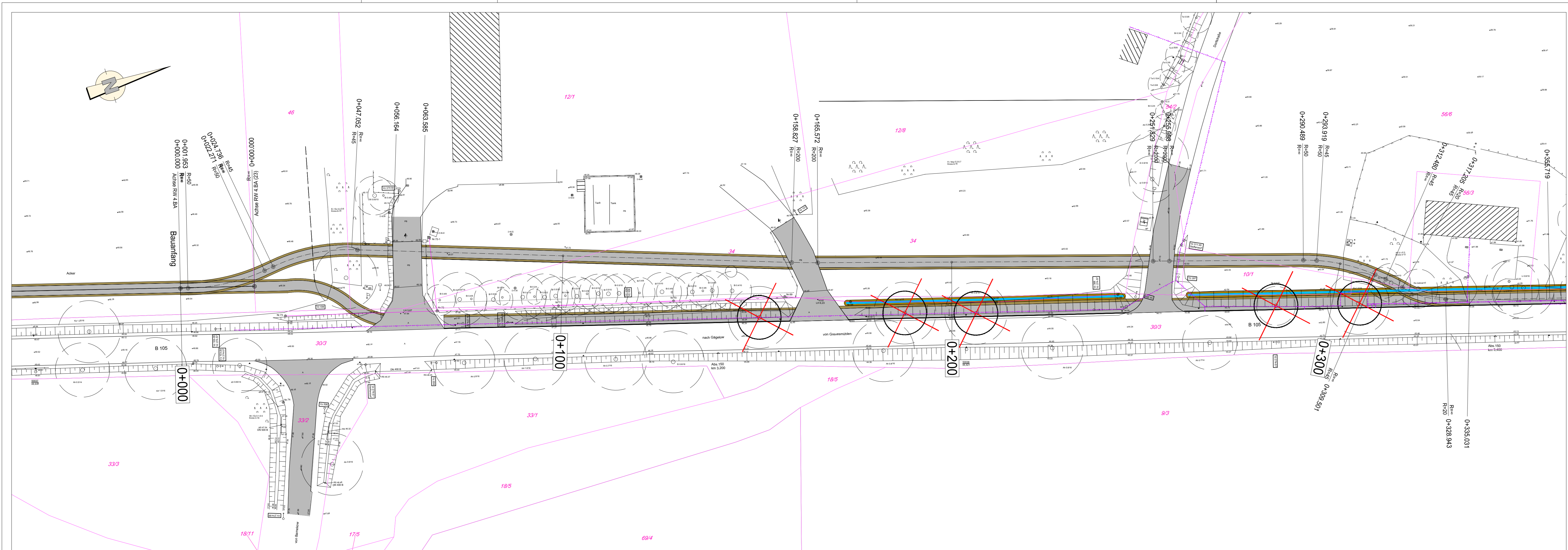

Legende:

- Wurzelschutzfolie
- Bankett
- Radweg - Asphaltbefestigung
- Bankett
- Rundbord/Absenker/Hochbord
Länge der Absenkung: 1,00 m
- Neigungsbruchpunkt mit Angabe von Gefälle Länge der Gefälle (Steigungs-) Strecke und Halbmesser
- Tiefpunkt im Längsgefälle
- Hochpunkt im Längsgefälle
- Fahrbahnquerneigung
- Anpassungsbereich
- Abbruch/ Rückbau
- Baumfällung aus Gründen der Verkehrsplanung
- Baugrundaufschluss
- Flurstücksgrenzen
- Flurstücksnummer
- vorh. Leitungsbestand:
 - vorh. Trinkwasserleitung
 - vorh. Stromleitung
 - vorh. Telekomm.leitung

Legende für Lage- und Höhenpläne
der Maßstäbe 1:200, 1:250, 1:500 und 1:1000

Hochbord	Treppe	Telefonzelle
Tiefbord	Gas-/Wasserschieber	Findling
Weg	Unterflurhydrant	Verteiler Hevog
Materialwechsel	Oberflurhydrant	Verteiler Telekom
Zaun	Kontrollschacht rund	Baum (maßstäblich)
Mauer	Kontrollschacht eckig	Stamm/Krone
Stützmauer	Straßeneinlauf 30/30	Aufnahmepunkt
Gebüsch	Straßeneinlauf 50/50	Höhe Meßpunkt
Böschung	Straßeneinlauf 50/30	Firsthöhe Traufhöhe
Wohngebäude	Verkehrszeichen (Stahlmast)	1 Gebäudenummer
Wirtschaftsgebäude	Laterne (Stahlmast)	(2) Anzahl Vollgeschosse
Überdachung	Laterne (Wandbefestigung)	EH Höhe Eintrittshöhe

Ingenieurbüro Hadan & Schmidt
Beratung, Planung u. Bauleitung
im Straßen- und Tiefbau
23968 Wismar, Erwin-Fischer-Straße 95
Telefon (03841) 63 80 33 / 63 80 34 Telefax (03841) 63 12 983

Datum	Zeichen
bearbeitet 04/2020	Th. Hadan
gezeichnet 04/2020	Th. Hadan
geprüft	

s:\B 105 Radweg Neu Degtow - Gägelow \4.BA \Lageplan

Straßenbauamt Schwerin
19061 Schwerin, Pampower Str. 68
Telefon (0385) 5 11 - 40 Telefax (0385) 5 11 - 41 50

Datum	Zeichen
geprüft	

Nr.	Art der Änderung	Datum	Zeichen

VORENTWURF

Straßenbauverwaltung
Land Mecklenburg - Vorpommern
Straße: B 105 - Neubau Radweg Neu Degtow - Gägelow
nächster Ort: Wismar
1. - 4. Bauabschnitt - Abs. 130/km 1,867 bis Abs. 150/km 5,358
4. Bauabschnitt - Abs. 150/km 3,080 bis Abs. 150/km 5,358
PROJIS-Nr.:

Unterlage / Blatt-Nr.: **5.01**
Lageplan
Station 0+000.00 bis 0+350.00
Maßstab: 1 : 500

Neubau des Radweges von Neu Degtow nach Gägelow an der B 105
4. BA Stofferstorf - Gägelow
Abs. 150/km 3,080
Abs. 150/km 5,358

aufgestellt:
Straßenbauamt Schwerin

Schwerin, den

Entwurfsvermessung:
Vermessungsbüro
Mecklenburgisches Ingenieurbüro für Verkehrsbau GmbH Schwerin

Ludwigsluster Chaussee 72
19061 Schwerin
Telefon 0385 - 39960
Telefax 0385 - 3977127

Ergänzungen:
Bezugssystem
Lage: ETRS_UTM_33
Höhe: DHNN92

Datum: 12.08.2015

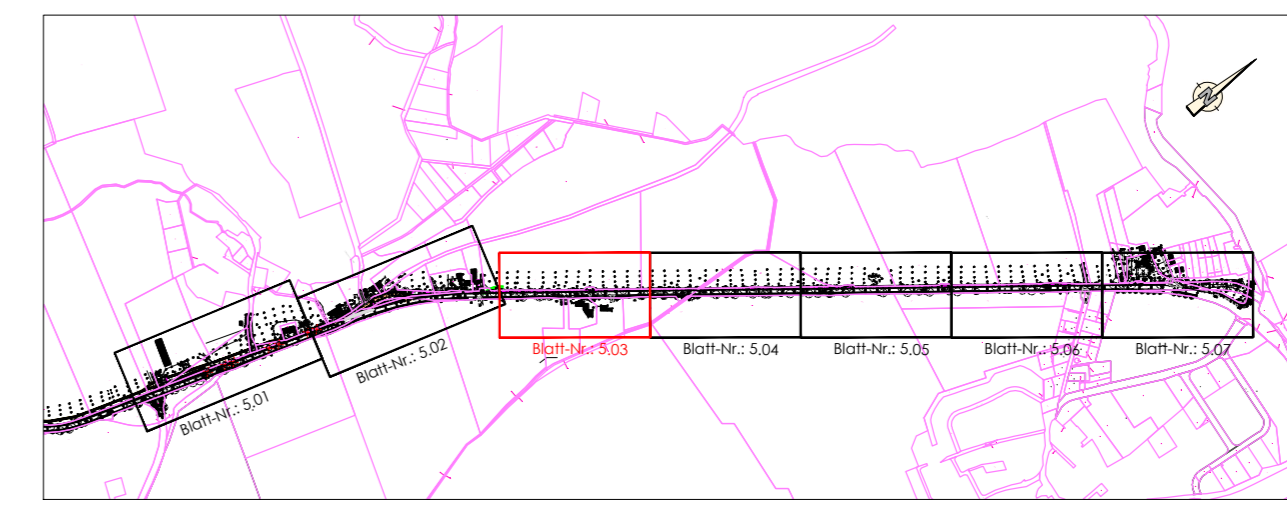
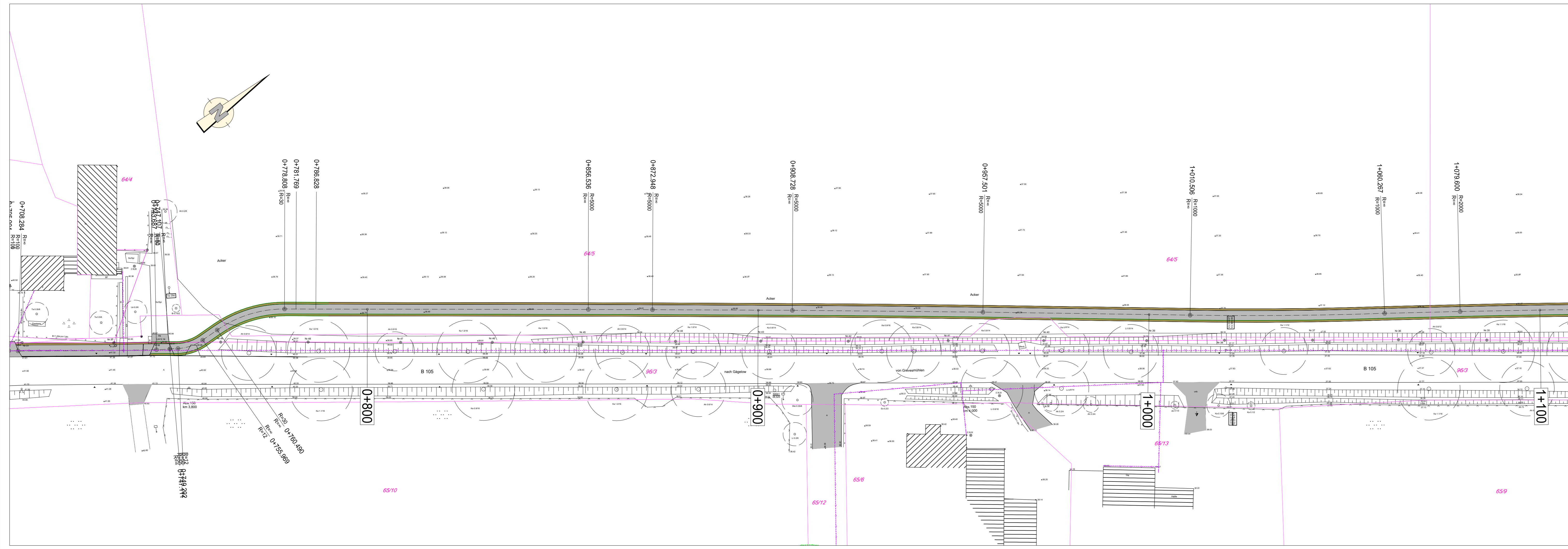

Legende:

- Wurzelschutzfolie
- Bankett
- Radweg - Asphaltbefestigung
- Bankett
- Rundbord/Absenker/Hochbord
Länge der Absenkung: 1,00 m
- Neigungsbrechpunkt mit Angabe von Gefälle
Länge der Gefäll(Steigungs-) Strecke und Halbmesser
- Tiefpunkt im Längsgefälle
- Hochpunkt im Längsgefälle
- Fahrbahnquerneigung
- Anpassungsbereich
- Abbruch/ Rückbau
- Baumfällung aus Gründen der Verkehrsplanung
- Baugrundaufschluss
- Flurstücksgrenzen
- Flurstücksnummer
- vorh. Leitungsbestand:
 - vorh. Trinkwasserleitung
 - vorh. Stromleitung
 - vorh. Telekommleitung

Legende für Lage- und Höhenpläne
der Maßstäbe 1:200, 1:250, 1:500 und 1:1000

Hochbord	Treppe	Telefonzelle
Tiefbord	Gas-/Wasserschieber	Findling
Weg	Unterflurhydrant	Verteiler Hevag
Materialwechsel	Oberflurhydrant	Verteiler Telekom
Zaun	Kontrollschacht rund	Baum (maßstäblich)
Mauer	Kontrollschacht eckig	Ø Stamm/ØKrone
Stützmauer	Straßeneinlauf 30/30	Aufnahmepunkt
Gebüsch	Straßeneinlauf 50/50	Höhe Meßpunkt
Böschung	Straßeneinlauf 50/30	First Traufe
Wohngebäude	Verkehrszeichen (Stahlmast)	1 Gebäudenummer
Wirtschaftsgebäude	Laterne (Stahlmast)	(2) Anzahl Vollgeschosse
Überdachung	Laterne (Wandbefestigung)	EH Höhe Eintrittshöhe

Ingenieurbüro Hadan & Schmidt
Beratung, Planung u. Bauleitung
im Straßen- und Tiefbau
23968 Wismar, Erwin-Fischer-Straße 95
Telefon (03841) 63 80 33 / 63 80 34 Telefax (03841) 63 12 983

Datum	Zeichen
bearbeitet 04/2020	Th. Hadan
gezeichnet 04/2020	Th. Hadan
geprüft	

s:\B 105 Radweg Neu Degtow - Gägelow
V4.8A Vloggeplan

Straßenbauamt Schwerin
19061 Schwerin, Pampower Str. 68
Telefon (0385) 5 11 - 40 Telefax (0385) 5 11 - 41 50

Datum	Zeichen
geprüft	

Nr.	Art der Änderung	Datum	Zeichen

VORENTWURF

Straßenbauverwaltung
Land Mecklenburg - Vorpommern
Straße: B 105 - Neubau Radweg Neu Degtow - Gägelow
nächster Ort: Wismar
1. - 4. Bauabschnitt - Abs. 130/km 1,867 bis Abs. 150/km 5,358
4. Bauabschnitt - Abs. 150/km 3,080 bis Abs. 150/km 5,358

Unterlage / Blatt-Nr.: 5.03
Lageplan
Station 0+750.00 bis 1+100.00
Maßstab: 1 : 500

Neubau des Radweges von Neu Degtow nach Gägelow
an der B 105
4. BA Stofferstorf - Gägelow
Abs. 150/km 3,080
Abs. 150/km 5,358

aufgestellt:
Straßenbauamt Schwerin

Schwerin, den

Entwurfsvermessung:
Vermessungsbüro
Mecklenburgisches
Ingenieurbüro für
Verkehrsbau GmbH Schwerin

Lucwigluster Chaussee 72
19061 Schwerin
Telefon 0385 - 39960
Telefax 0385 - 3977127

Datum:
12.08.2015

Ergänzungen:
Bezugssystem
Lage: ETRS 89_UTM 33
Höhe: DHNN92

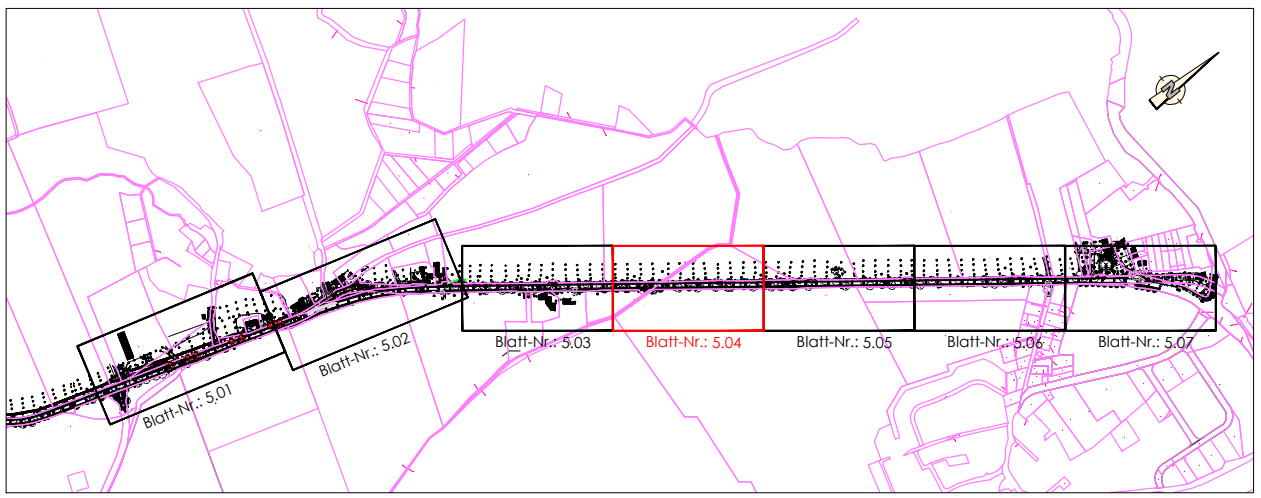
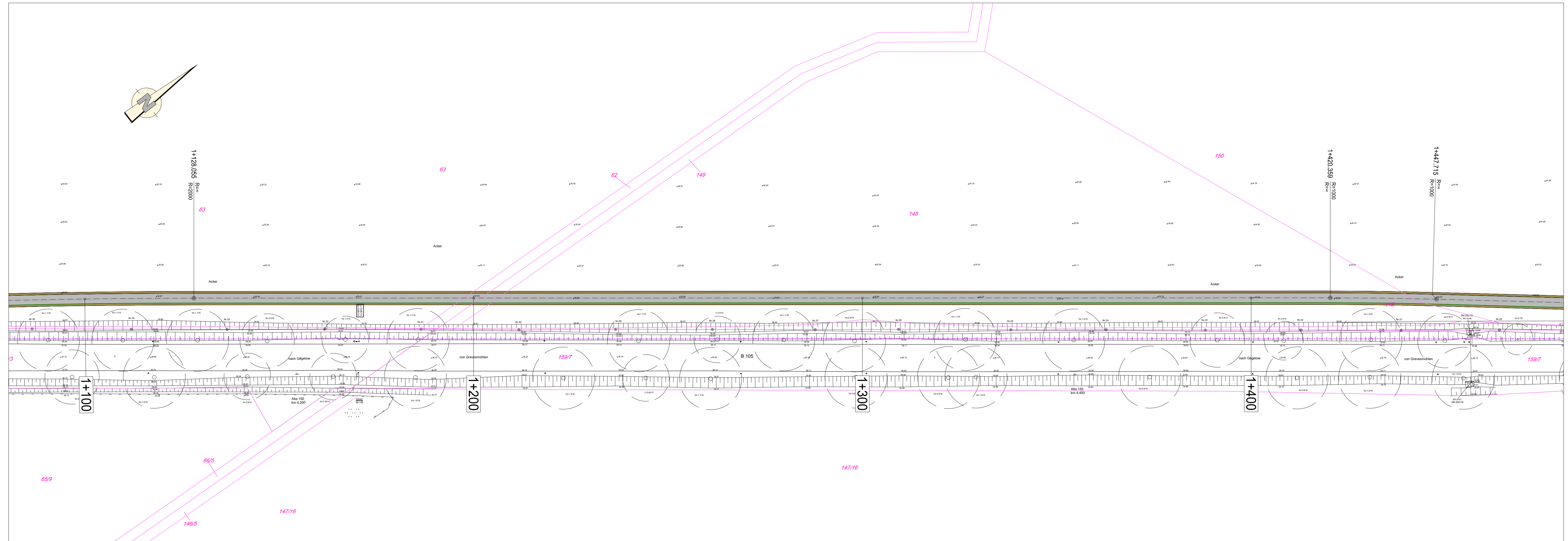

- Legende:**
- Wurzelschutzfolie
 - Bankett
 - Radweg - Asphaltbefestigung
 - Bankett
 - Rundbord/Absenker/Hochbord
Länge der Absenkung: 1,00 m
 - Neigungsbrechpunkt mit Angabe von Gefälle Länge der Gefäll(Steigungs-) Strecke und Halbmesser
 - Tiefpunkt im Längsgefälle
 - Hochpunkt im Längsgefälle
 - Fahrbahnquerneigung
 - Anpassungsbereich
 - Abbruch/ Rückbau
 - Baumfällung aus Gründen der Verkehrsplanung
 - Baugrunderfassungs
 - Flurstücksgrenzen
 - Flurstücksnummer
 - vorh. Leitungsbestand:
 - vorh. Trinkwasserleitung
 - vorh. Stromleitung
 - vorh. Telekomleitung

Legende für Lage- und Höhenpläne
der Maßstäbe 1:250, 1:500 und 1:1000

Hochbord	Treppe	Telefonzelle
Tiefbord	Gas-/Wasserschieber	Findling
Weg	Unterflurhydrant	Verteiler Hevag
Materialwechsel	Oberflurhydrant	Verteiler Telekom
Zaun	Kontrollschacht rund	Baum (maßstäblich) Ø Stamm/Krone
Mauer	Kontrollschacht eckig	Aufnahmepunkt
Stützmauer	Straßeneinlauf 30/30	Höhe Meßpunkt
Gebüsch	Straßeneinlauf 50/50	Firsthöhe Traufhöhe
Böschung	Straßeneinlauf 50/30	1 Gebäudenummer
Wohngebäude	Verkehrszeichen (Stahlmast)	(2) Anzahl Vollgeschosse
Wirtschaftsgebäude	Laterne (Stahlmast)	EH Höhe Eintrittshöhe
Überdachung	Laterne (Wandbefestigung)	

Ingenieurbüro Hadan & Schmidt
Beratung, Planung u. Bauleitung
im Straßen- und Tiefbau
23968 Wismar, Erwin-Fischer-Straße 95
Telefon (03841) 63 80 33 / 63 80 34 Telefax (03841) 63 12 983

Datum	Zeichen
bearbeitet 04/2020	Th. Hadan
gezeichnet 04/2020	Th. Hadan
geprüft	

s:\B 105 Radweg Neu Degtow - Gägelow
\4.BA \lageplan

Straßenbauamt Schwerin
19061 Schwerin, Pampower Str. 68
Telefon (0385) 5 11 - 40 Telefax (0385) 5 11 - 41 50

Datum	Zeichen
geprüft	

Nr.	Art der Änderung	Datum	Zeichen

VORENTWURF

Straßenbauverwaltung
Land Mecklenburg - Vorpommern
Straße: B 105 - Neubau Radweg Neu Degtow - Gägelow
nächster Ort: Wismar
1. - 4. Bauabschnitt - Abs. 130/km 1.867 bis Abs. 150/km 5.358
4. Bauabschnitt - Abs. 150/km 3.080 bis Abs. 150/km 5.358

Unterlage / Blatt-Nr.: **5.04**
Lageplan
Station 1+100.00 bis 1+450.00
Maßstab: 1 : 500

PROJIS-Nr.:
**Neubau des Radweges von Neu Degtow nach Gägelow
an der B 105
4. BA Stofferstorf - Gägelow
Abs. 150/km 3,080
Abs. 150/km 5,358**

aufgestellt:
Straßenbauamt Schwerin
Schwerin, den

Entwurfsvermessung:
Vermessungsbüro
Mecklenburgisches
Ingenieurbüro für
Verkehrsbau GmbH Schwerin

Ludwigluster Chaussee 72
19061 Schwerin
Telefon 0385 - 39960
Telefax 0385 - 3977127

Ergänzungen:
Bezugssystem
Lage: ETRS 89_UTM 33
Höhe: DHNN92

Datum:
12.08.2015

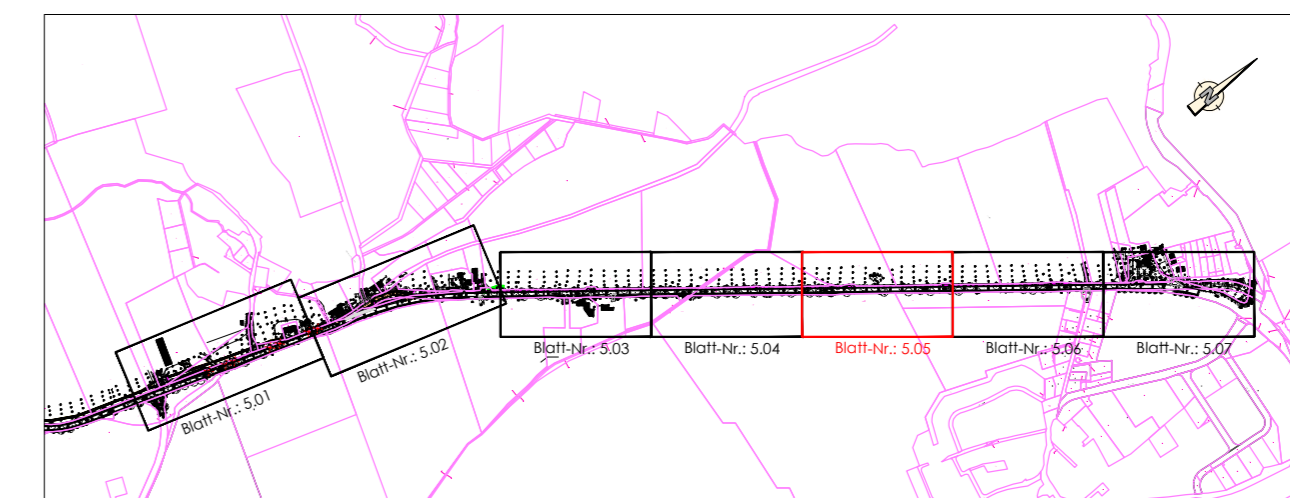
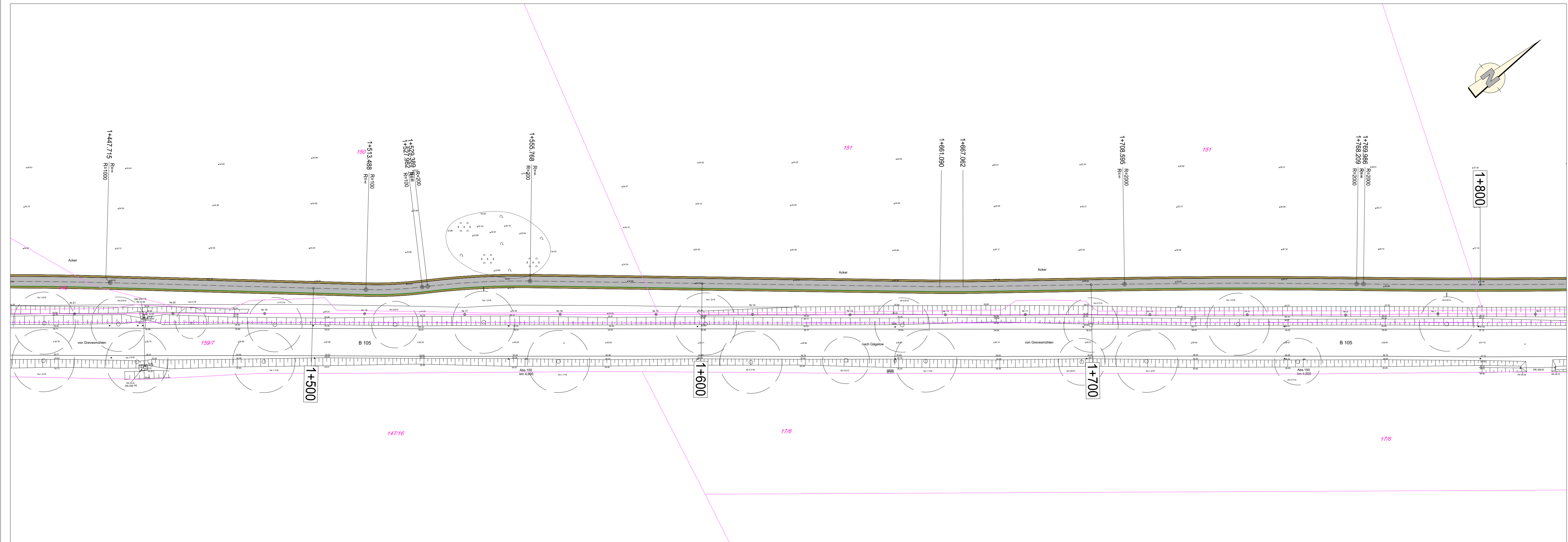

- Legende:**
- Wurzelschutzfolie
 - Bankett
 - Radweg - Asphaltbefestigung
 - Bankett
 - Rundbord/Absenker/Hochbord
Länge der Absenkung: 1,00 m
 - Neigungsbrechpunkt mit Angabe von Gefälle
Länge der Gefäll(Steigungs-) Strecke und Halbmesser
 - Tiefpunkt im Längsgefälle
 - Hochpunkt im Längsgefälle
 - Fahrbahnquerneigung
 - Anpassungsbereich
 - Abbruch/ Rückbau
 - Baumfällung aus Gründen der Verkehrsplanung
 - Baugrundaufschluss
 - Flurstücksgrenzen
 - Flurstücksnummer
 - vorh. Leitungsbestand:
 - vorh. Trinkwasserleitung
 - vorh. Stromleitung
 - vorh. Telekommleitung

Legende für Lage- und Höhenpläne
der Maßstäbe 1:200, 1:250, 1:500 und 1:1000

Hochbord	Treppe	Telefonzelle
Tiefbord	Gas-/Wasserschieber	Findling
Weg	Unterflurhydrant	Verteiler Hevag
Materialwechsel	Oberflurhydrant	Verteiler Telekom
Zaun	Kontrollschacht rund	Baum (maßstäblich)
Mauer	Kontrollschacht eckig	Stamm/ØKrone
Stützmauer	Straßeneinlauf 30/30	Aufnahmepunkt
Gebüsch	Straßeneinlauf 50/50	Höhe Meßpunkt
Böschung	Straßeneinlauf 50/30	Firsthöhe Traufhöhe
Wohngebäude	Verkehrszeichen (Stahlmast)	1 Gebäudenummer
Wirtschaftsgebäude	Laternen (Stahlmast)	(2) Anzahl Vollgeschosse
Überdachung	Laternen (Wandbefestigung)	EH Höhe Eintrittshöhe

Ingenieurbüro Hadan & Schmidt
Beratung, Planung u. Bauleitung
im Straßen- und Tiefbau
23948 Wismar, Erwin-Fischer-Straße 95
Telefon (03841) 63 80 33 / 63 80 34 Telefax (03841) 63 12 983

bearbeitet	Datum	Zeichen
gezeichnet	04/2020	Th. Hadan
geprüft	04/2020	Th. Hadan

s:\B 105 Radweg Neu Degtow - Gägelow
\4.BA \lageplan

Straßenbauamt Schwerin
19061 Schwerin, Pampower Str. 68
Telefon (0385) 5 11 - 40 Telefax (0385) 5 11 - 41 50

	Datum	Zeichen
geprüft		

Nr.	Art der Änderung	Datum	Zeichen

VORENTWURF

Straßenbauverwaltung
Land Mecklenburg - Vorpommern
Straße: B 105 - Neubau Radweg Neu Degtow - Gägelow
nächster Ort: Wismar
1. - 4. Bauabschnitt - Abs. 130/km 1.867 bis Abs. 150/km 5.358
4. Bauabschnitt - Abs. 150/km 3.080 bis Abs. 150/km 5.358
PROJIS-Nr.:

Unterlage / Blatt-Nr.: **5.05**
Lageplan
Station 1+450.00 bis 1+800.00
Maßstab: 1 : 500

Neubau des Radweges von Neu Degtow nach Gägelow
an der B 105
4. BA Stofferstorf - Gägelow
Abs. 150/km 3,080
Abs. 150/km 5,358

aufgestellt:
Straßenbauamt Schwerin
Schwerin, den

Entwurfsvermessung:
Vermessungsbüro
Mecklenburgisches
Ingenieurbüro für
Verkehrsbau GmbH Schwerin

Ludwigsluster Chaussee 72
19061 Schwerin
Telefon 0385 - 39960
Telefax 0385 - 3977127

Datum:
12.08.2015

Ergänzungen:
Bezugssystem
Lage: ETRS 89_UTM 33
Höhe: DHNN92

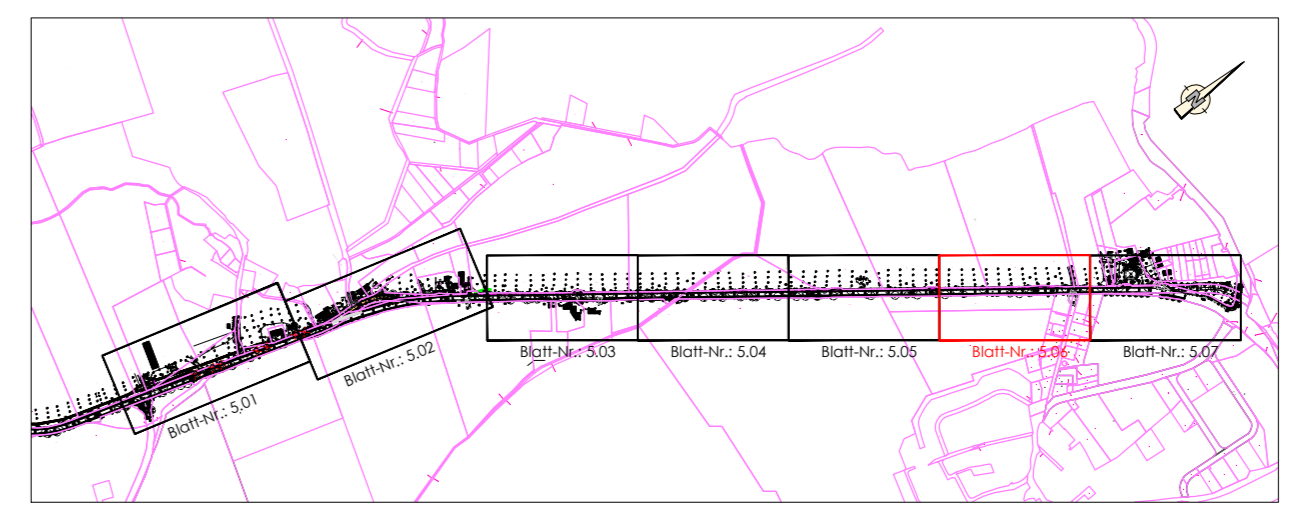
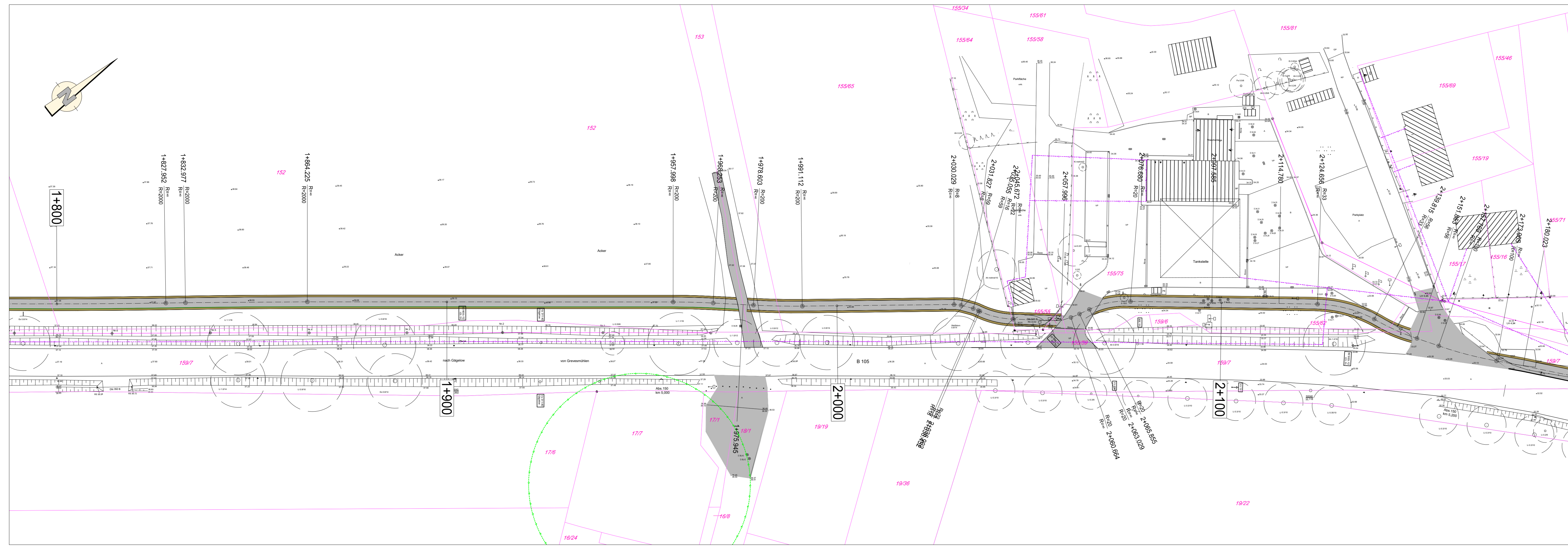

Legende:

- Wurzelschutzfolie
- Bankett
- Radweg - Asphaltbefestigung
- Bankett
- Rundbord/Absenker/Hochbord
Länge der Absenkung: 1,00 m
- Neigungsbrechpunkt mit Angabe von Gefälle Länge der Gefäll(Steigungs-) Strecke und Halbmesser
- Tiefpunkt im Längsgefälle
- Hochpunkt im Längsgefälle
- Fahrbahnquerneigung

Legende für Lage- und Höhenpläne
der Maßstäbe 1:200, 1:250, 1:500 und 1:1000

Hochbord	Treppe	Telefonzelle
Tiefbord	Gas-/Wasserschleifer	Findling
Weg	Unterflurhydrant	Verteiler Hevag
Materialwechsel	Oberflurhydrant	Verteiler Telekom
Zaun	Kontrollschacht rund	Baum (maßstäblich) Ø Stamm/ØKrone
Mauer	Kontrollschacht eckig	Aufnahmepunkt
Gebüsch	Straßeneinlauf 30/30	Höhe Meßpunkt
Böschung	Straßeneinlauf 50/50	First Traufe
Wohngebäude	Straßeneinlauf 50/30	1 Gebäudeummer
Wirtschaftsgebäude	Verkehrszeichen (Stahlmast)	(2) Anzahl Vollgeschosse
Überdachung	Laternen (Stahlmast)	EH Höhe
	Laternen (Wandbefestigung)	Eintrittshöhe

Ingenieurbüro Hadan & Schmidt
Beratung, Planung u. Bauleitung
im Straßen- und Tiefbau
23968 Wismar, Erwin-Fischer-Straße 95
Telefon (03841) 63 80 33 / 63 80 34 Telefax (03841) 63 12 983

Datum	Zeichen
Bearbeitet 04/2020	Th. Hadan
gezeichnet 04/2020	Th. Hadan
geprüft	

s:\B 105 Radweg Neu Degtow - Gägelow
14.BA \Lageplan

Straßenbauamt Schwerin
19061 Schwerin, Pampower Str. 68
Telefon (0385) 5 11 - 40 Telefax (0385) 5 11 - 41 50

Datum	Zeichen
geprüft	

Nr.	Art der Änderung	Datum	Zeichen

VORENTWURF

Straßenbauverwaltung
Land Mecklenburg - Vorpommern
Straße: B 105 - Neubau Radweg Neu Degtow - Gägelow
nächster Ort: Wismar
1. - 4. Bauabschnitt - Abs. 130/km 1,867 bis Abs. 150/km 5,358
4. Bauabschnitt - Abs. 150/km 3,080 bis Abs. 150/km 5,358

Unterlage / Blatt-Nr.: **5.06**
Lageplan
Station 1+800.00 bis 2+150.00
Maßstab: 1 : 500

**Neubau des Radweges von Neu Degtow nach Gägelow
an der B 105
4. BA Stofferstorf - Gägelow
Abs. 150/km 3,080
Abs. 150/km 5,358**

aufgestellt:
Straßenbauamt Schwerin
Schwerin, den

Entwurfsvermessung:
Vermessungsbüro
Mecklenburgisches
Ingenieurbüro für
Verkehrsbau GmbH Schwerin

Ludwigsluster Chaussee 72
19061 Schwerin
Telefon 0385 - 39960
Telefax 0385 - 3977127

Datum:
12.08.2015

Ergänzungen:
Bezugssystem
Lage: ETRS 89_UTM 33
Höhe: DHHN92

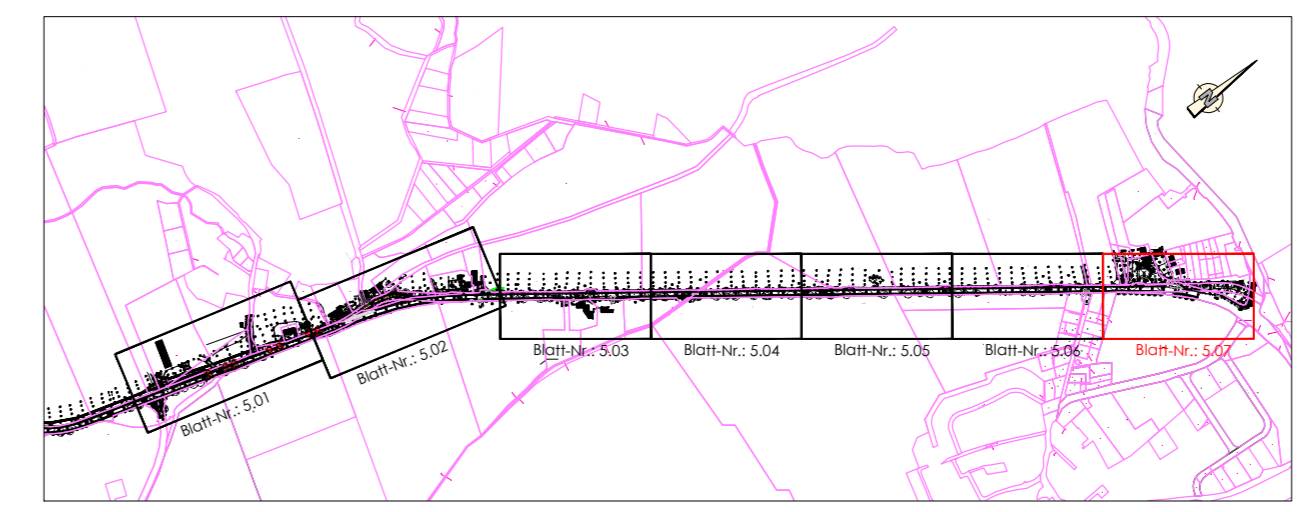
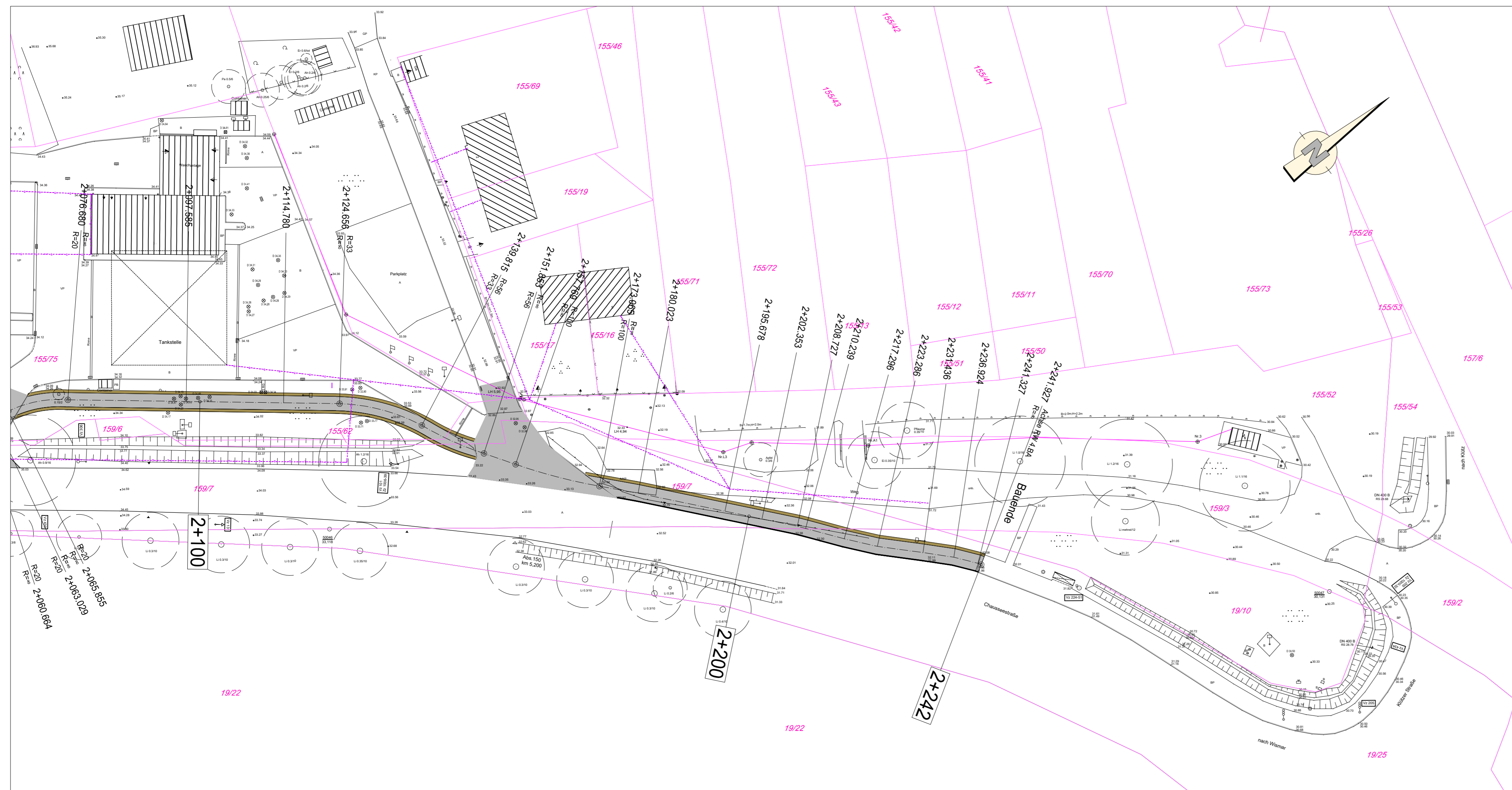

Legende:

- Wurzelschutzfolie
- Bankett
- Radweg - Asphaltbefestigung
- Bankett
- Rundbord/Absenker/Hochbord
Länge der Absenkung: 1,00 m
- Neigungsbrechpunkt mit Angabe von Gefälle Länge der Gefäll(Steigungs-) Strecke und Halbmesser
- Tiefpunkt im Längsgefälle
- Hochpunkt im Längsgefälle
- Fahrbahnquerneigung
- Anpassungsbereich
- Abbruch/ Rückbau
- Baumfällung aus Gründen der Verkehrsplanung
- Baugrundaufschluss
- Flurstücksgrenzen
- Flurstücksnummer
- vorh. Leitungsbestand:
 - vorh. Trinkwasserleitung
 - vorh. Stromleitung
 - vorh. Telekommleitung

Legende für Lage- und Höhenpläne
der Maßstäbe 1:200, 1:250, 1:500 und 1:1000

Hochbord	Treppe	Telefonzelle
Tiefbord	Gas-/Wasserschieber	Findling
Weg	Unterflurhydrant	Verteiler Hevag
Materialwechsel	Oberflurhydrant	Verteiler Telekom
Zaun	Kontrollschacht rund	Baum (maßstäblich)
Mauer	Kontrollschacht eckig	Ø Stamm/ØKrone
Stützmauer	Straßeneinlauf 30/30	Aufnahmepunkt
Gebüsch	Straßeneinlauf 50/50	Höhe Meßpunkt
Böschung	Straßeneinlauf 50/30	First Traufe
Wohngebäude	Verkehrszeichen (Stahlmast)	1 Gebäudenummer
Wirtschaftsgebäude	Laterne (Stahlmast)	(2) Anzahl Vollgeschosse
Überdachung	Laterne (Wandbefestigung)	EH Höhe Eintrittshöhe

Ingenieurbüro Hadan & Schmidt
Beratung, Planung u. Bauleitung
im Straßen- und Tiefbau
23968 Wismar, Erwin-Fischer-Straße 95
Telefon (03841) 63 80 33 / 63 80 34 Telefax (03841) 63 12 983

Datum	Zeichen
bearbeitet 04/2020	Th. Hadan
gezeichnet 04/2020	Th. Hadan
geprüft	

s:\B 105 Radweg Neu Degtow - Gägelow \4.BA \lageplan

Straßenbauamt Schwerin
19061 Schwerin, Pampower Str. 68
Telefon (0385) 5 11 - 40 Telefax (0385) 5 11 - 41 50

Datum	Zeichen
geprüft	

Nr.	Art der Änderung	Datum	Zeichen

VORENTWURF

Straßenbauverwaltung
Land Mecklenburg - Vorpommern
Straße: B 105 - Neubau Radweg Neu Degtow - Gägelow
nächster Ort: Wismar
1. - 4. Bauabschnitt - Abs. 130/km 1.867 bis Abs. 150/km 5.358
4. Bauabschnitt - Abs. 150/km 3.080 bis Abs. 150/km 5.358

Unterlage / Blatt-Nr.: **5.07**

Lageplan
Station 2+150.00 bis 2+242.00

PROJIS-Nr.:
Maßstab: 1 : 500

Neubau des Radweges von Neu Degtow nach Gägelow
an der B 105
4. BA Stofferstorf - Gägelow
Abs. 150/km 3,080
Abs. 150/km 5,358

aufgestellt:
Straßenbauamt Schwerin

Schwerin, den

Entwurfsvermessung:

Vermessungsbüro M ecklenburgisches I ngenieurbüro für V erkehrsbau GmbH Schwerin	Ludwigsluster Chaussee 72 19061 Schwerin Telefon 0385 - 39960 Telefax 0385 - 3977127	Datum: 12.08.2015
--	---	----------------------

Ergänzungen:

Bezugssystem
Lage: ETRS 89_UTM 33
Höhe: DHNN92