

Schulcampus Grevesmühlen, 2.BA Neubau Zentralgebäude und Grundschule Beschluss über die Einleitung von Vergabeverfahren

<i>Organisationseinheit:</i> Bauamt <i>Sachbearbeiter:</i> Annette Kutschera	<i>Datum</i> 09.09.2025 <i>Verfasser:</i> Annette Kutschera
---	--

<i>Beratungsfolge</i>	<i>Geplante Sitzungstermine</i>	<i>Ö / N</i>
Hauptausschuss Stadt Grevesmühlen (Entscheidung)	30.09.2025	Ö

Beschlussvorschlag

Der Hauptausschuss beschließt, der Einleitung und Ausgestaltung von Vergabeverfahren, die im Zusammenhang mit dem Neubau eines Zentralgebäudes und einer Grundschule auf dem Schulcampus Grevesmühlen stehen und dafür erforderlich sind, zuzustimmen.

Sachverhalt

Mit der Novellierung der Kommunalverfassung M-V (§ 22 Absatz 4a) wurde die Entscheidungsbefugnis in Vergabeverfahren wie folgt neu geregelt:

„Die Gemeinde entscheidet über die Einleitung und Ausgestaltung von Vergabeverfahren, soweit es sich nicht um eine Angelegenheit der laufenden Verwaltung handelt. Sie kann diese Befugnisse ganz oder teilweise auf den Hauptausschuss oder die Bürgermeisterin oder den Bürgermeister übertragen. Die Entscheidung über die Erteilung des Zuschlags ist in der Regel ein Geschäft der laufenden Verwaltung im Sinne des § 38 Absatz 3 Satz 3.“

Das bedeutet, dass der Hauptausschuss vor Beginn der Beschaffung einer benötigten Leistung zustimmen muss. Ein Auftragsbeschluss ist nicht mehr erforderlich.

In diesem Fall sind die Bau- und Lieferleistungen für den Neubau eines Zentralgebäudes und einer Grundschule auf dem Schulcampus Grevesmühlen auszuschreiben. Die geschätzten Auftragswerte gemäß Kostenberechnung sowie die Baupläne liegen der Beschlussvorlage als Anlage bei.

Der Neubau der Grundschule sowie des Zentralgebäudes sind Einzelmaßnahmen innerhalb der städtebaulichen Gesamtmaßnahme Grevesmühlen „Ploggenseering“. Die Finanzierung erfolgt daher über das Treuhandkonto beim Sanierungsträger. Weitere Fördermittel stehen für die Grundschule aus der Infrastrukturpauschale Schulbau und für das Zentralgebäude aus dem Fonds für regionale Entwicklung (EFRE VI) zur Verfügung.

Finanzielle Auswirkungen

a.) bei planmäßigen Ausgaben:		Deckung durch Planansatz in Höhe von:	
Gesamtkosten:	26.103.463,36 €	im Produktsachkonto (PSK):	Treuhandkonto
b.) bei nicht planmäßigen Ausgaben:		Deckung erfolgt über:	
Gesamtkosten:	00,00 €	1. folgende Einsparungen :	
zusätzliche Kosten:	00,00 €	im PSK 00000.00000000 in Höhe von:	00,00 €
		Bezeichnung	
		im PSK 00000.00000000 in Höhe von:	00,00 €
		Bezeichnung	
		im PSK 00000.00000000 in Höhe von:	00,00 €
		Bezeichnung	
		...	
		2. folgende Mehreinnahmen:	
		im PSK 00000.00000000 in Höhe von:	00,00 €
		Bezeichnung	
		im PSK 00000.00000000 in Höhe von:	00,00 €
		Bezeichnung	
		im PSK 00000.00000000 in Höhe von:	00,00 €
		Bezeichnung	
		...	

Gemäß § 50 Absatz 1 KV M-V sind über- oder außerplanmäßige Aufwendungen oder Auszahlungen nur zulässig, wenn sie unvorhergesehen und unabweisbar sind und die Deckung gewährleistet ist.

Anlage/n

1	Vergabekalender 2.BA-ZG (öffentlich)
2	Vergabekalender 2.BA-GS (öffentlich)
3	Ausführungsplanung Zentralgebäude Stand 09_2025 (öffentlich)
4	Ausführungsplanung Grundschule Stand 09_2025 (öffentlich)
5	Freianlagenplanung (öffentlich)

VERGABEKALENDER

PROJEKT: VORBEREITENDE MASSNAHMEN FÜR ZG + GS

LosNr.	Vergabe-Nr.	Bezeichnung	Kostenberechnung	bei EU-Vergabe: Auftragssumme	- 30 Tage Ankündigung	Veröffentlichung	+ 60 Tage			Baubeginn	KW	AN
							+ 30 Tage Submission	Auswertung/ Start Wartefrist	+ 10 Tage Vergabe			
01	12/04/24/0213	Schadstoffentfernung und Abbrucharbeiten	681.604,76 €	495.635 €	-	29.08.2024	24.09.2024	10.10.2024	11.10.2024	28.10.2024	44/2024	Hagemann
02	12/04/25/0020	Herrichten und Leitungsumverlegung	760.346,93 €	830.220,85 €		11.02.2025	11.03.2025	03.04.2025	03.04.2025	22.04.2025	17/2025	LUT
03		Baugrundverbesserung + Erschließung GS+ZG	1.118.052,05 €			30.09.2025	44.KW 2025	49.KW 2025	51.KW 2025		02/2026	
04		Baustelleneinrichtung GS+ ZG	224.474,60 €			14.10.2025	45.KW 2025	49.KW 2025	51.KW 2025		02/2026	
05		Baustrom + Baubeleuchtung GS +ZG	114.580,82 €									
			2.899.059,16 €									

PROJEKT: NEUBAU ZENTRALGEBÄUDE

LosNr.	Vergabe-Nr.	Bezeichnung	Kostenberechnung	bei EU-Vergabe: Auftragssumme	- 30 Tage Ankündigung	Veröffentlichung	+ 60 Tage			Baubeginn	KW	AN
							+ 30 Tage Submission	Auswertung/ Start Wartefrist	+ 10 Tage Vergabe			
01		Aufzug	71.100,00 €			27.01.2026	09.KW 2025	12.KW 2026	14.KW 2026	Mai 2026	19/2026	
02		Rohbauarbeiten/Gerüst/ Grundleitungen	2.885.651,36 €			03.02.2026	10.KW 2026	13.KW 2026	15.KW 2026	Mai 2026	19/2026	
03		Blitzschutz- und Erdungsanlagen	33.223,98 €			17.02.2026	12.KW 2026	15.KW 2026	17.KW 2026	Mai 2026	20/2026	
04		Metallbau Fenster + Türen	942.981,74 €			09.06.2026	28.KW 2026	31.KW 2026	33.KW 2026	Febr 2027	06/2027	
05		Zimmermannsarbeiten	565.100,23 €			23.06.2026	30.KW 2026	33.KW 2026	35.KW 2026	Dez 2026	51/2026	
06		Elektronische Anlagen	1.150.087,72 €			02.09.2026	40.KW 2026	43.KW 2026	45.KW 2026	Dez 2026	49/2026	
07		Innentischler	248.536,70 €			08.09.2026	41.KW 2026	44.KW 2026	46.KW 2026	März 2027	08/2027	
08		Dachabdichtungen + Dachkl.	647.033,15 €			29.09.2026	44.KW 2026	47.KW 2026	49.KW 2026	Januar 2027	03/2027	
09		Sanitäranlagen	689.945,95 €			15.09.2026	42.KW 2026	46.KW 2026	48.KW 2026	März 2027	10/2027	
10		Heizungsanlagen	715.344,75 €			15.09.2026	42.KW 2026	46.KW 2026	48.KW 2026	März 2027	10/2027	
11		Raumlufttechnische Anlagen	1.384.051,80 €			15.09.2026	42.KW 2026	46.KW 2026	48.KW 2026	März 2027	10/2027	
12		Wirtschaftsküchenbauer	451.690,68 €			15.09.2026	42.KW 2026	46.KW 2026	48.KW 2026	März 2027	10/2027	
13		Faserzement-Fassade	216.734,30 €			13.10.2026	46.KW 2026	49.KW 2026	51.KW 2026	März 2027	12/2027	
14		Putzarbeiten	128.351,70 €			17.11.2026	51.KW 2026	3.KW 2027	5.KW 2027	Feb 2027	08/2027	
15		Trockenbauarbeiten	535.443,50 €			15.12.2026	03.KW 2027	5.KW 2027	7.KW 2027	März 2027	11/2027	
16		Malerarbeiten	156.728,18 €			08.12.2026	2.KW 2027	5.KW 2027	7.KW 2027	März 2027	10/2027	
17		Rollregalsystem	74.300,00 €			02.02.2027	9.KW 2027	12.KW 2027	14.KW 2027	Juni 2027	23/2027	
18		Handw. Innentischlerarbeiten	83.271,78 €			09.02.2027	10.KW 2027	12.KW 2027	14.KW 2027	Juli 2027	28/2027	
19		Estricharbeiten	172.111,30 €			23.03.2027	17.KW 2027	20.KW 2027	22.KW 2027	Juni 2027	26/2027	
20		Möbeltischler I (Einbauschränke)	197.497,45 €			20.04.2027	20.KW 2027	23.KW 2027	25.KW 2027	Okt 2027	43/2027	
21		Fliesen- und Plattenarbeiten	208.863,73 €			20.04.2027	20.KW 2027	23.KW 2027	25.KW 2027	Sep 2027	35/2027	
22		Garten- und Landschaftsbau	339.483,60 €			27.04.2027	22.KW 2027	25.KW 2027	27.KW 2027	Okt 2027	41/2027	
23		Bodenbelagsarbeiten	236.396,79 €			25.05.2027	25.KW 2027	28.KW 2027	30.KW 2027	Okt 2027	41/2027	
24		Kletterwand	27.030,00 €									
25		Schulmöbel / Ausstattung	346.769,05 €			06.07.2027	31.KW 2027	34.KW 2027	36.KW 2027	Jan 2028	01/2028	
26		Schließanlagen	52.000,00 €			06.07.2027	31.KW 2027	34.KW 2027	36.KW 2027	Jan 2028	01/2028	
27		Baureinigung	25.931,35 €			02.08.2027	35.KW 2027	37.KW 2027	39.KW 2027	Okt 2027	43/2027	
28		Leitsystem	26.075,00 €			31.08.2027	39.KW 2027	41.KW 2027	43.KW 2027	Jan 2028	01/2028	
			12.611.735,79 €									

Aufgestellt am 05.09.2025

J. Paulitschke

VERGABEKALENDER

PROJEKT: VORBEREITENDE MASSNAHMEN FÜR ZG + GS

LosNr.	Vergabe-Nr.	Bezeichnung	(brutto)		bei EU-Vergabe: Veröffentlichung	+ 60 Tage			Baubeginn	KW	AN
			Kostenberechnung	Auftragssumme		+ 30 Tage Submission	Auswertung/ Start Wartefrist	+ 10 Tage Vergabe			
01	12/04/24/0213	Schadstoffentfernung und Abbrucharbeiten	681.604,76 €	495.635 €	29.08.2024	24.09.2024	10.10.2024	11.10.2024	28.10.2024	44/2024	Hagemann
02	12/04/25/0020	Herrichten und Leitungsumverlegung	760.346,93 €	830.220,85 €	11.02.2025	11.03.2025	03.04.2025	03.04.2025	22.04.2025	17/2025	LUT
03		Baugrundverbesserung + Erschließung GS+ZG	1.118.052,05 €		30.09.2025	44.KW 2025	49.KW 2025	51.KW 2025		02/2026	
04		Baustelleneinrichtung GS+ZG	224.474,60 €		14.10.2025	45.KW 2025	49.KW 2025	51.KW 2025		02/2026	
05		Baustrom + Baubeleuchtung GS+ZG	114.580,82 €								
			2.899.059,16 €								



PROJEKT: NEUBAU GRUNDSCHULE

LosNr.	Vergabe-Nr.	Bezeichnung	Kostenberechnung	Auftragssumme	bei EU-Vergabe: Veröffentlichung	+ 60 Tage			Baubeginn	KW	AN
						+ 30 Tage Submission	Auswertung/ Start Wartefrist	+ 10 Tage Vergabe			
01		Rohbauarbeiten/Gerüst/ Grundleitungen	2.776.817,40 €		11.11.2025	50.KW 2025	3.KW 2026	5.KW 2026	Februar 2026	09/2026	
02		Aufzug	74.100,00 €		11.11.2025	50.KW 2025	2.KW 2026	4.KW 2026	Februar 2026	09/2026	
03		Blitzschutz- und Erdungsanlagen	19.920,87 €		18.11.2025	51.KW 2025	4.KW 2026	6.KW 2026	März 2026	10/2026	
04		Metallbau Fenster + Türen	1.177.705,16 €		17.02.2026	13.KW 2026	16.KW 2026	18.KW(Juni)	Oktober 2026	41/2026	
05		Elektronische Anlagen	1.074.809,15 €		07.07.2026	32.KW 2026	34.KW 2026	36.KW 2026	Oktober 2026	40/2026	
06		Faserzement-Fassade*	149.886,20 €		21.07.2026	35.KW 2026	37.KW 2026	39.KW 2026	Dez.2026	50/2026	
07		Dachabdichtungen + Dachkl.	314.738,54 €		11.08.2026	37.KW 2026	39.KW 2026	41.KW 2026	Nov.2026	45/2026	
08		Innentischler	260.476,67 €		11.08.2026	37.KW 2026	40.KW 2026	42.KW 2026	Januar 2027	01/2027	
09		Sanitäranlagen	505.438,50 €		18.08.2026	38.KW 2026	41.KW 2026	43.KW 2026	Januar 2027	03/2027	
10		Heizungsanlagen	682.288,00 €		18.08.2026	38.KW 2026	41.KW 2026	43.KW 2026	Januar 2027	03/2027	
11		Raumlufttechnische Anlagen	211.740,00 €		18.08.2026	38.KW 2026	41.KW 2026	43.KW 2026	Januar 2027	03/2027	
12		Handw. Innentischlerarbeiten	211.951,82 €		06.10.2026	45.KW 2026	48.KW 2026	50.KW 2026	März 2027	10/2027	
13		Trockenbauarbeiten	505.777,63 €		20.10.2026	47.KW 2026	49.KW 2026	51.KW 2026	Januar 2027	02/2027	
14		Putzarbeiten	148.658,02 €		20.10.2026	46.KW 2026	48.KW 2026	50. KW 2027	Januar 2027	02/2027	
15		Malerarbeiten	197.699,64 €		20.10.2026	47.KW 2026	49.KW 2026	51.KW 2026	Januar 2027	03/2027	
16		Estricharbeiten	170.444,99 €		03.11.2026	49.KW 2026	51.KW 2026	2.KW 2027	Februar 2027	06/2027	
17		Möbeltischler I (Einbauschränke)	443.958,90 €		10.11.2026	51.KW 2026	3.KW 2027	5.KW 2027	Juli 2027	26/2027	
18		Fliesen- und Plattenarbeiten	161.173,13 €		15.12.2026	4.KW 2027	6.KW 2027	8.KW 2027	Mai 2027	18/2027	
19		Garten- und Landschaftsbau	957.601,50 €		05.01.2027	5.KW 2027	8.KW 2027	10.KW 2027	Juni 2027	23/2027	
20		Bodenbelagsarbeiten	161.387,28 €		02.02.2027	9.KW 2027	12.KW 2027	14.KW 2027	Juni 2027	23/2027	
21		Schulmöbel / Ausstattung*	276.654,94 €		16.02.2027	12.KW 2027	16.KW 2027	18.KW 2027	Sept. 2027	36/2027	
22		Schließanlagen	57.000,00 €		09.03.2027	14.KW2027	17.KW 2027	19.KW 2027	Sept. 2027	35/2027	
23		Baureinigung	28.495,29 €		06.04.2027	18.KW 2027	20.KW 2027	22.KW 2027	Juni 2027	25/2027	
24		Leitsystem	23944,78		27.04.2027	21.KW 2027	23.KW 2027	25.KW 2027	August 2027	34/2027	
			10.592.668,41 €								

Aufgestellt am 05.09.2025

J. Paulitschke

LEGENDE

-  KS-MAUERWERK TRAGEND / NICHTTRAGEND
-  STAHLBETON
-  WÄRMEDÄMMUNG WL6 035
-  VERBLENDMAUERWERK NF
-  FASERZEMENTFASSENDÄMMUNG
-  TROCKENBAUWAND
-  FEUERBESTÄNDIG IN BAUART EINER BRANDWAND (FB+M)
-  FEUERBESTÄNDIG (FB)
-  FEUERHEHMEND (FH)
-  SICHTBETON (KEINE SCHLITZARBEITEN, NUR EINBAUELEMENTE)

TRAGENDE BAUTEILE SIND FEUERBESTÄNDIG(FB) ZU KONSTRUIEREN.

WW

KW

EINBAUMÖBEL

-  HOCHSCHRANK
-  SIDEBOARD/UNTERSCHRANK
-  GARDEROBE

BRH: ROHBAUBRÜSTUNGSHÖHE
FERTIGBRÜSTUNGSHÖHE SIEHE SCHNITTE

 HEIZUNGSINSTALLATIONEN

 LÜFTUNG | LÜFTUNG NUR IM DECKENBEREICH

 ELEKTROINSTALLATIONEN

ABKÜRZUNGEN:

- OKRF OBERKANTE ROHFUSSBODEN
- OKFF OBERKANTE FERTIGFUSSBODEN
- BRH BRÜSTUNGSHÖHE (ROHBAU)
- BL BAULEITUNG
- OK OBERKANTE
- UK UNTERKANTE
- UKD UNTERKANTE DECKE
- UZ UNTERZUG
- FR FALLROHR
- LV LEISTUNGSVERZEICHNIS
- SD SOHLENDURCHBRUCH
- DD DECKENDURCHBRUCH
- WD WANDURCHBRUCH
- WAT WANDARTIGER TRÄGER
- DF DEHNFUGE
- NA NOTAUSGANG

TÜRANFORDERUNGEN:

- D DICHTSCHLIESSEND
- DS DICHT- UND SELBSTSCHLIESSEND
- RS RAUCHDICHT UND SELBSTSCHLIESSEND
- FH FEUERHEHMEND, DICHT- UND SELBSTSCHLIESSEND
- FSA FESTSTELLANLAGE MIT HAFTMAGNETEN

ALLE (FLUR-)INNENELEMENTE STANDARDHÖHE 2,67m VON OKFF BIS UK ROHBAUÖFFNUNG. WENN NICHT ANDERS ANGEZEIGT.
TÜRELEMENTE MIT FESTEM SEITEN- UND/ODER OBERLICHT. TÜRLÄTTHE EINHEITLICH 2,26m.
BODENGLEICHE VERGLASUNGEN VON TÜREN ERHALTEN BRUCHSICHERES GLAS GEM. LV

ALLE ZWISCHENRAUMTÜREN STANDARDHÖHE 2,26m VON OKFF BIS UK ROHBAUÖFFNUNG [OHNE OBERLICHT/SEITENTEIL].

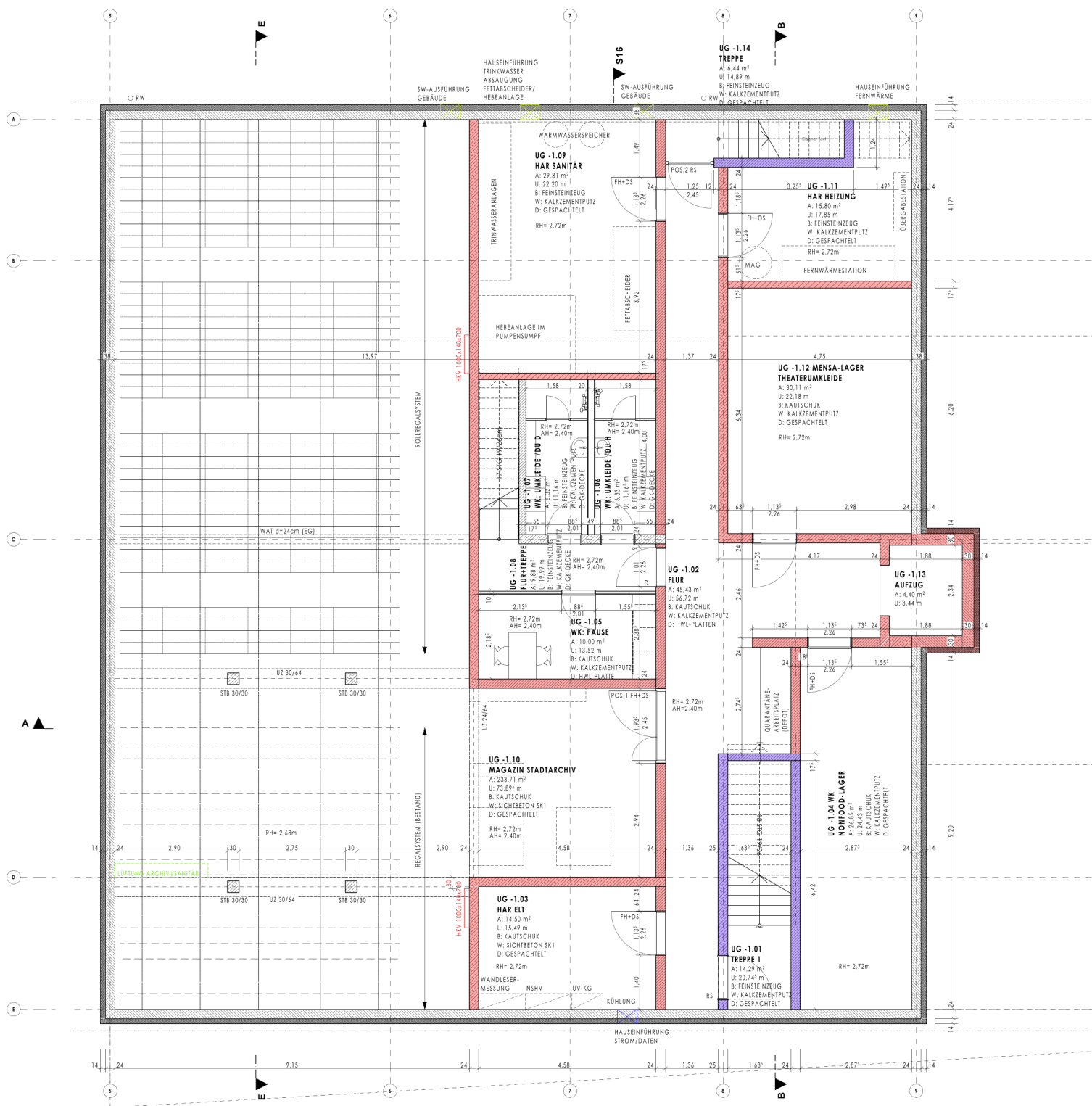

- ### ZUR BEACHTUNG!
- SÄMTLICHE MAßE UND HÖHENANGABEN SIND VOR DER AUSFÜHRUNG VERANTWORTLICH ZU PRÜFEN, UNSTIMMIGKEITEN SIND MIT DER BAULEITUNG ZU KLÄREN
 - DIE PLÄNE DER FACHINGENIEURE SIND ZU BEACHTEN, UNSTIMMIGKEITEN SIND MIT DEM ARCHITECTEN UND/ODER BAULEITUNG ZU KLÄREN
 - ALLE MAßE SIND ROHBAUMAßE
 - BRÜSTUNGSHÖHE (BRH) VON OKFF BIS UK ROHBAUBRÜSTUNG WAND- UND DECKENDURCHBRÜCHE SIEHE AUCH HLS- UND ELT-PLÄNE
 - ES GELTEN DIE JEWEILS NEUESTEN DIN-, VOB-, MATERIAL-, HERSTELLER-, SOWIE SONSTIGE VORSCHRIFTEN
 - JEDER ÄNDERUNG IST VOR DER AUSFÜHRUNG MIT DER PLANERIN ABZUSTIMMEN
 - BEI BEDENKEN GEGEN VORGEGEHENE AUSFÜHRUNGEN IST DER AUSFÜHRENDE VERPFLICHTET, DIESE DER BAULEITUNG MITZUTEILEN
 - IN DER LAGERFUGE ZWISCHEN 1. UND 2. STRENSCHICHT ÜBER ROHSDÖHE IST EINE BITUMENPAPPE EINZULEGEN
 - SCHLITZARBEITEN IN STAHLBETONBAUTEILEN SIND NICHT GESTATTE

- POS. 07 POS.NR. IM LV
- RB ROHBAUÖFFNUNGSMAB
- BRH 82 cm ROHBAUBRÜSTUNGSHÖHE
- SONNENSCHUTZ-VERGLASUNG GGF. ERLÄUTERUNGEN

INDEX	DATUM	ÄNDERUNGEN	BEARB.	GEPR.

PROJEKT
NEUBAU ISCGVM
PLOGGENSEERING 64-68
23936 GREVESMÜHLEN

BAUHERR
STADT GREVESMÜHLEN, DER BÜRGERMEISTER
RATHAUSPLATZ 1
23936 GREVESMÜHLEN

VERMÉR
VORABZUG A

Nr. **01**

PLAN
**AUSFÜHRUNGSPLANUNG
GRUNDRISS UG**

DATUM 16.06.2025 MAßSTAB 1:50
BLATTGRÖßE 841x594 mm A1 GEZ. J. PAULITSCHKE

DIESES WERK IST NACH PARAGRAP 2 UHG (BGBl. 1 1945 S. 1273), URHEBERRECHTLICH GESCHÜTZT. VERWIRKLICHUNGEN AUCH AUSZUGSWEISE - OHNE ZUSTIMMUNG DES VERFAßERS SIND UNTERSAGT.

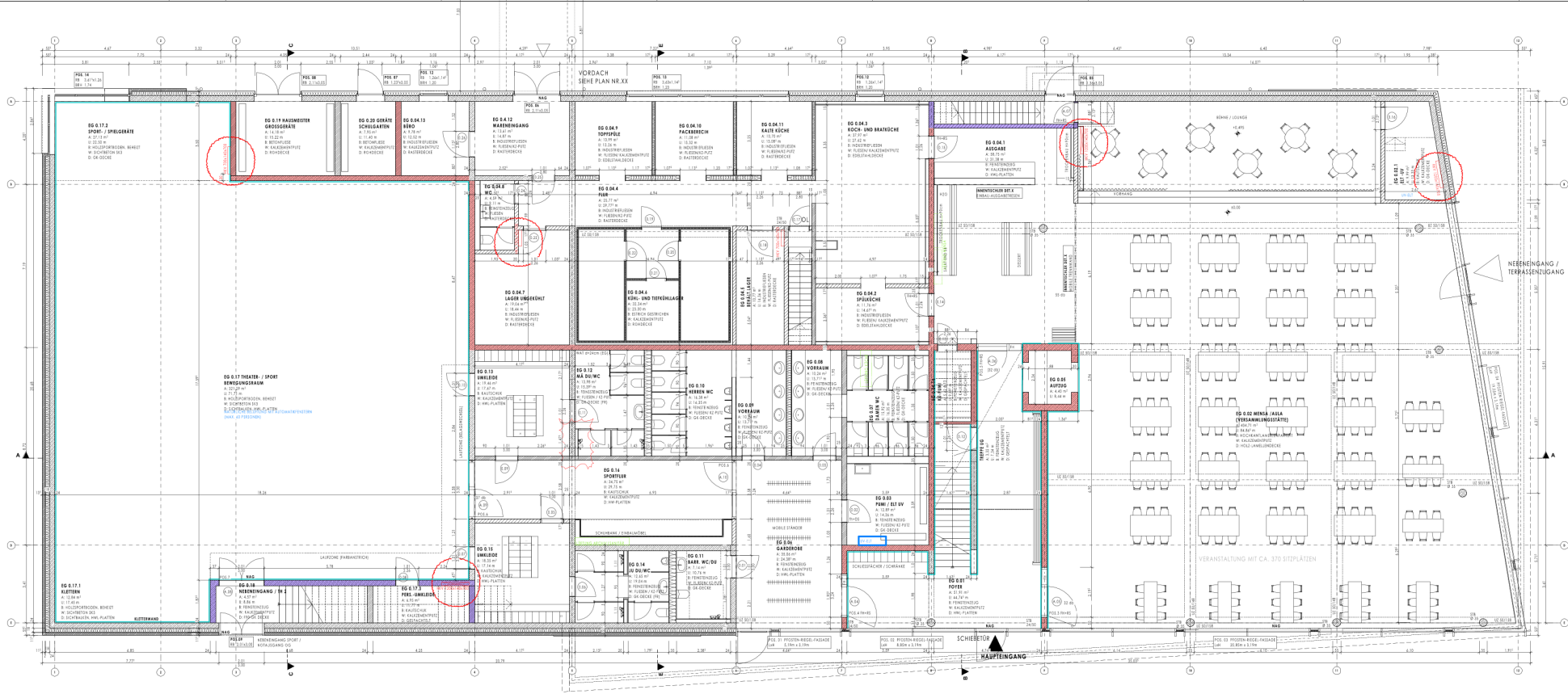

NOCH	LOTTEN	BAUZEICHNER	NOCH	LOTTEN

NEUBAU ISCGVM
 PLOGGENSEERING 4+4B
 ZPFA GEMEINHÄUEN

ANWERT
 STADT GEMEINHÄUEN, DER BÜRGERMEISTER
 RATHAUSPLATZ
 ZPFA GEMEINHÄUEN

VERBATHUNG 02-03

**AUSFÜHRUNGSPLANUNG
 GRUNDRISS EG**

Datum	09.08.2020	Version	1-05
Architekt	BaUETA AG A1	Proj. /	J.Paul/Flora

RECHNUNG UND VERBATHUNG: 1.000.000,- CHF. VERBATHUNGSGEBÜHRE: 100.000,- CHF. VERBATHUNGSGEBÜHRE: 100.000,- CHF. VERBATHUNGSGEBÜHRE: 100.000,- CHF. VERBATHUNGSGEBÜHRE: 100.000,- CHF.

SCHNEKLOTH ARCHITECTEN
 August-Böcklin 5
 8002 Schönenwerd
 Telefon 0881 390210
 Fax 0881 390212

WIRTH 10
 BÄGLI LINDENBERG
 Telefon 0881 414205
 Fax 0881 414206

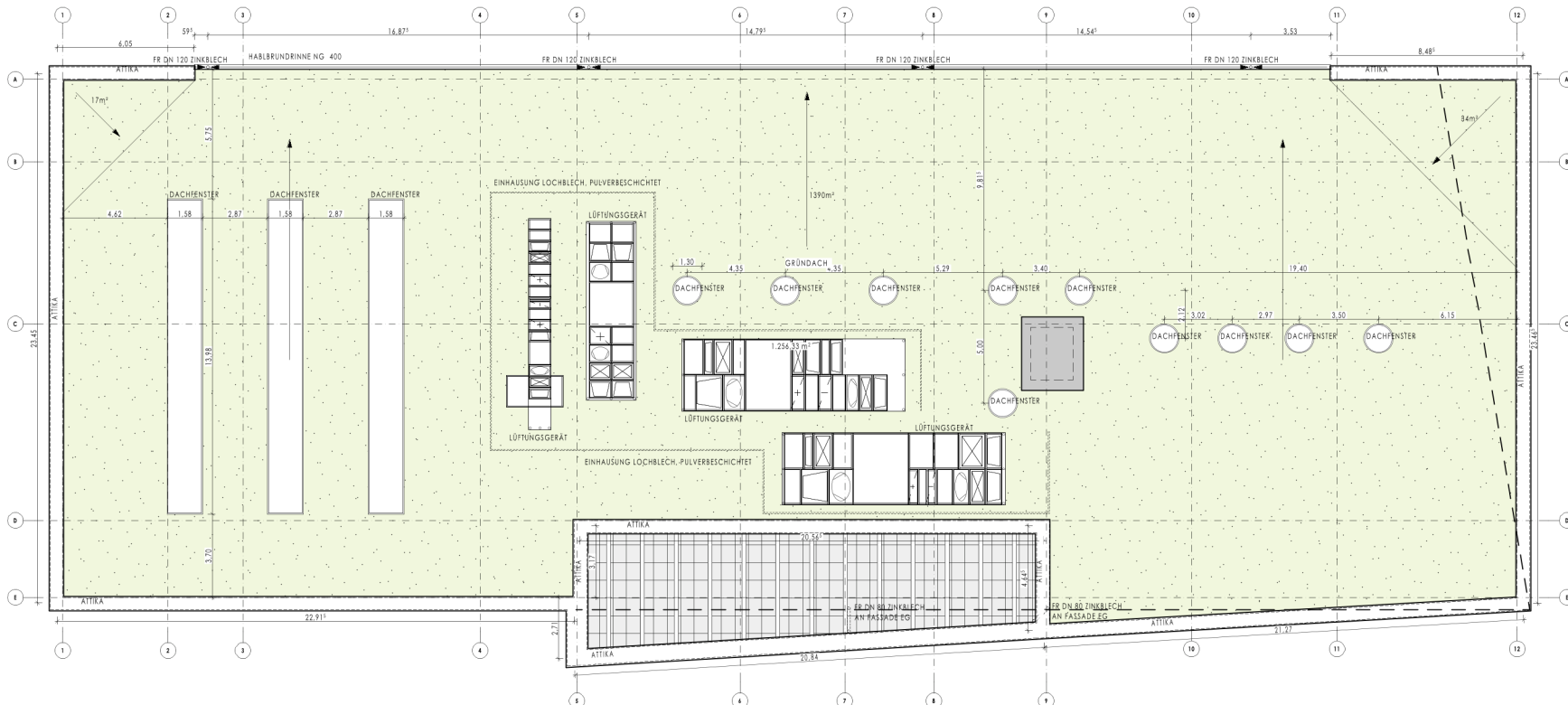

INDEX	DATUM	ÄNDERUNGEN	BEARR.	GEFR.

PROJEKT
**NEUBAU ISCGVM
 2.BA ZENTRALGEBÄUDE**
 PLOGGENSEERING 64-68
 23936 GREVESMÜHLEN

BAUHER
 STADT GREVESMÜHLEN, DER BÜRGERMEISTER
 RATHAUSPLATZ 1
 23936 GREVESMÜHLEN

VERMERE	NR.
VORABZUG	13

PLAN
DACHAUFSICHT

DATUM	01.09.2025	MAßSTAB	1:100
BLATTGRÖßE	950x420 mm	GEZ.	J.PAULITSCHKE

DIESES WEK IST NACH PARAGRAF 2 DING (BGB, 1 1945 S.1273) URHBERRECHTLICH GESCHÜTZT. VERBIEFÄHIGUNGEN AUCH ABZUGSWESE - OHNE ZUSTIMMUNG DES VERFÄSSERS SIND UNTERSAGT.

SCHNEEKLOTH ARCHITEKTEN
 August-Bebel-Str. 8 Markt 26
 19055 Schwerin 24321 Lüthenburg
 Telefon 0385 590510 Telefon 04381 414200
 Fax 0385 5905122 Fax 04381 4142040

LEGENDE

-  KS-MAUERWERK TRÄGEND / NICHTTRÄGEND
-  STAHLBETON
-  WÄRMEDÄMMUNG WLG 035
-  VERBLENDMAUERWERK NF
-  FASERZEMENTFASSENTAFEL
-  TROCKENBAUWAND
-  FEUERBESTÄNDIG IN BAUART EINER BRANDWAND (FB-M)
-  FEUERBESTÄNDIG (FB)
-  FEUERHEMMD (FH)
-  SICHTBETON (KEINE SCHLITZARBEITEN, NUR EINBAUELEMENTE!)

TRAGENDE BAUTEILE SIND FEUERBESTÄNDIG(FB) ZU KONSTRUIEREN.

-  LUFTUNG | LUFTUNG NUR IM UELKENBEREICH!
-  ELEKTRONINSTALLATIONEN

ABKÜRZUNGEN:

- OKRF OBERKANTE ROHFUSSBODEN
- OKRF OBERKANTE FERTIGFUSSBODEN
- BRH BRÜSTUNGSHÖHE (ROHBAU)
- BL BAULEITUNG
- OK OBERKANTE
- UK UNTERKANTE
- UKD UNTERKANTE DECKE
- UT UNTERZUG
- FR FALLRIEGEL
- LV LEISTUNGSVERZEICHNIS
- SD SOHLEDURCHBRUCH
- DD DECKENDURCHBRUCH
- WD WANDURCHBRUCH
- WAT WANDARTIGER TRÄGER
- DF DENNFUGE
- NA NOTAUSGANG

TÜRANFORDERUNGEN:

- D DICHTSCHLIESSEND
- DS DICHT- UND SELBSTSCHLIESSEND
- RS RAUCHDICHT UND SELBSTSCHLIESSEND
- FH FEUERHEMMD, DICHT UND SELBSTSCHLIESSEND
- FSA FESTSTELLANLAGE MIT HAFTMAGNETEN

ALLE (FLUR-)INNENTÜRELEMENTE

STANDARDHÖHE 2,07m VON OKRF BIS UK ROHBAUÖFFNUNG, WENN NICHT ANDERS ANGEZEIGT.
TÜRELEMENTE MIT FESSEM SEITEN- UND/ODER OBERLICHT, TÜRBLATHÖHE EINHEITLICH 2,26m. ÜBERGLEICHE VERGLASUNGEN VON TÜREN ERHALTEN BRUCHSICHERES GLAS GEM. LV

ALLE ZWISCHENRAUMTÜREN STANDARDHÖHE

-  AUSSTEIFENDE PLATTE / KEINE GROSSEN DURCHDRINGUNGEN

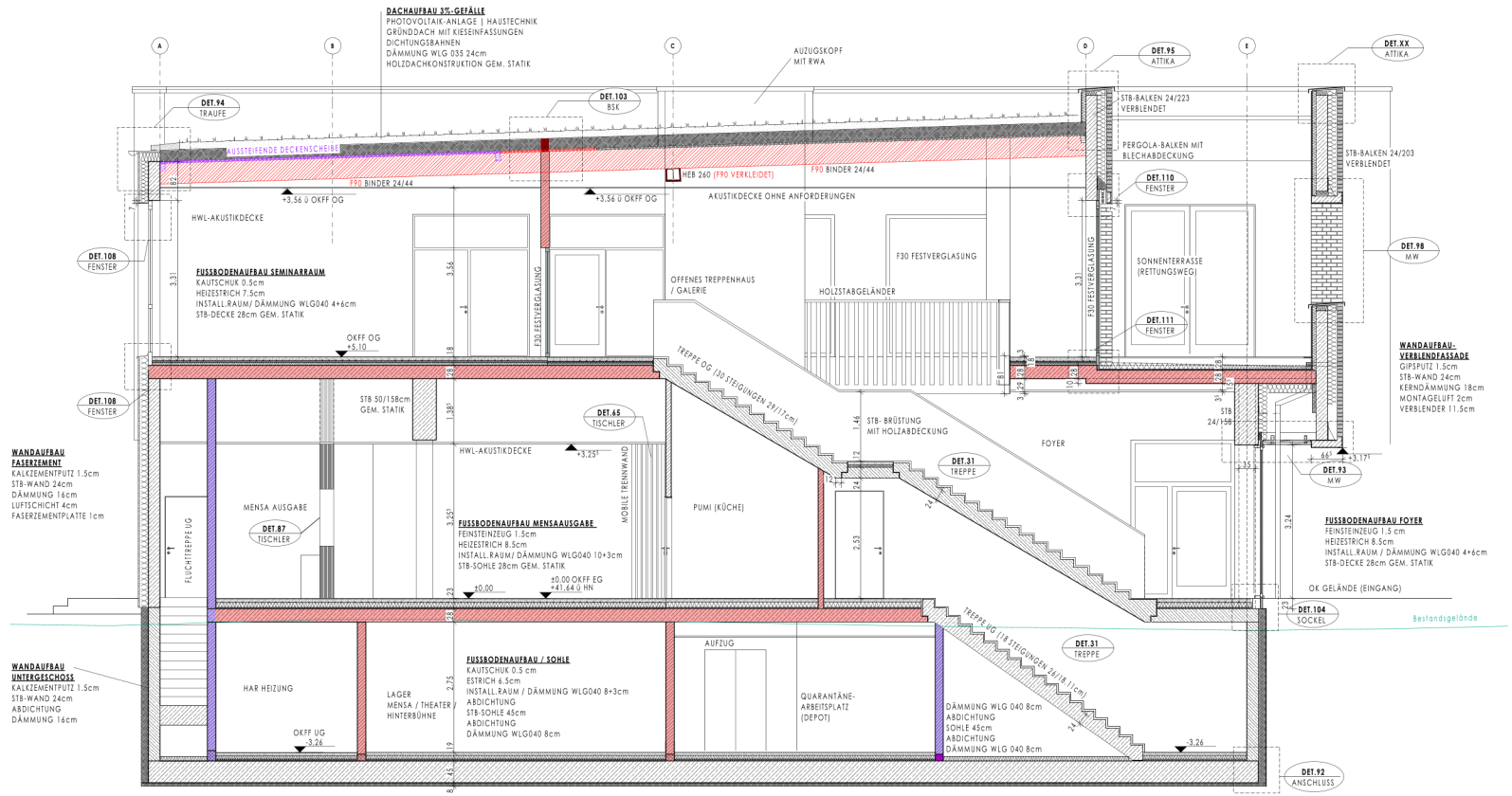

INDEX	DATUM	ÄNDERUNGEN	BEAR.	GEPR.

PROJEKT
NEUBAU ISCGVM
2.BA ZENTRALGEBÄUDE
 PLOGGENSEERING 64-68
 23936 GREVESMÜHLEN

BAUHER
 STADT GREVESMÜHLEN, DER BÜRGERMEISTER
 RATHAUSPLATZ 1
 23936 GREVESMÜHLEN

VERMERE
VORABZUG NR. **07**

PLAN
AUSFÜHRUNGSPLANUNG
SCHNITT B

DATUM	16.06.2025	MAßSTAB	1:50
BLATTGRÖÖE	950x420 mm	GEZ.	J. PAULITSCHKE

DIESES WEK IST NACH PARAGRAF 2 UHG (BGB. 1 1995 S. 1273) URHEBERRECHTLICH GESCHÜTZT. VERLEHRENDIGUNGEN AUCH ABZUGSWEISE - OHNE ZUSTIMMUNG DES VERFAßERS SIND UNTERSAGT.

SCHNEEKLOTH ARCHITECTEN
 August-Bebel-Str. 8 Markt 26
 19055 Schwärin 24321 Lüthenburg
 Telefon 0385 590510 Telefon 04381 414200
 Fax 0385 5905122 Fax 04381 4142040

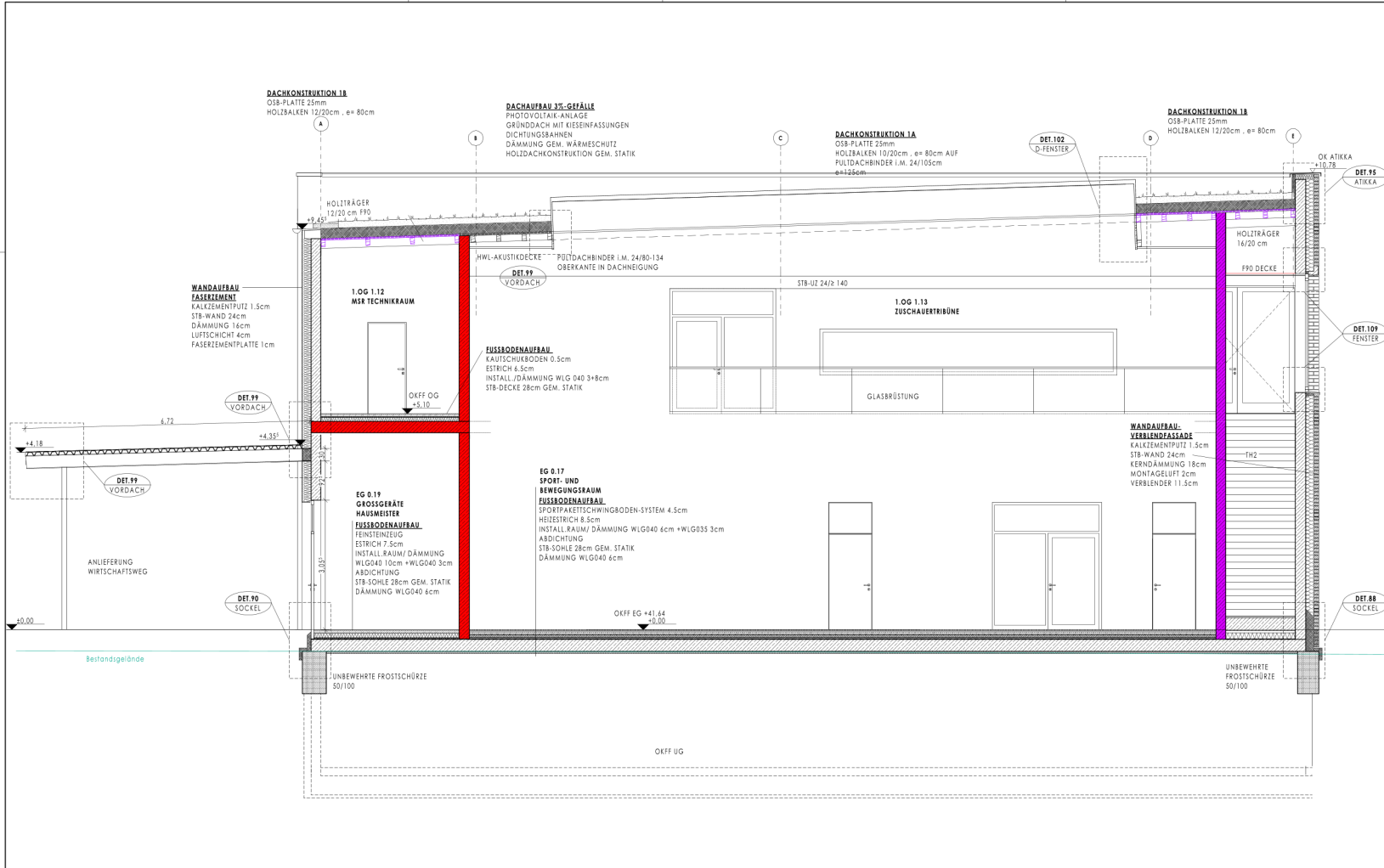

LEGENDE

- KS-MAUERWERK TRÄGEND / NICHTTRÄGEND
- STAHLBETON
- WÄRMEDÄMMUNG WLG 035
- VERBLENDMAUERWERK NF
- FASERELEMENTFASADENTAFEL
- TROCKENBAUWAND
- FEUERBESTÄNDIG IN BAUART EINER BRANDWAND (FB-M)
- FEUERBESTÄNDIG (FB)
- FEUERHEMMDEND (FH)
- SICHTBETON (KEINE SCHLITZARBEITEN, NUR EINBAUELEMENTE!)

TRAGENDE BAUTEILE SIND FEUERBESTÄNDIG (FB) ZU KONSTRUIEREN.

LÜFTUNG | LÜFTUNG NUR IM UELKENBEREICH!

ELEKTRONINSTALLATIONEN

- ABKÜRZUNGEN:**
- OKFF OBERKANTE ROHFUSSBODEN
 - OKFF OBERKANTE FERTIGFUSSBODEN
 - BRH BRÜSTUNGSHÖHE (ROHBAU)
 - BL BAULEITUNG
 - OK UBERKANTE
 - UK UNTERKANTE
 - UKD UNTERKANTE DECKE
 - UT UNTERZUG
 - FR FALLROHRE
 - LV LEISTUNGSVERZEICHNIS
 - SD SOHLENDURCHBRUCH
 - DD DECKENDURCHBRUCH
 - WD WANDDURCHBRUCH
 - WAT WANDARTIGER TRÄGER
 - DF DENNENLAGE
 - NA NOTAUSGANG

- TÜRANFORDERUNGEN:**
- D DICHTSCHLIESSEND
 - DS DICHT- UND SELBSTSCHLIESSEND
 - RS RAUCHDICHT UND SELBSTSCHLIESSEND
 - FH FEUERHEMMDEND, DICHT UND SELBSTSCHLIESSEND
 - FSA FESTSTELLANLAGE MIT HAFTMAGNETEN

ALLE (FLUR-)INNENTÜRELEMENTE STANDARDHÖHE 2,07m VON OKFF BIS UK ROHBAUÖFFNUNG. WENN NICHT ANDERS ANGEGEBEN, TÜRELEMENTE MIT FESTEM SEITEN- UND/ODER OBERLICHT, TÜRLATHHÖHE EINHEITLICH 2,26m. BODENGLEICHE VERGLASUNGEN VON TÜREN ERHALTEN BRUCHSICHERES GLAS GEM. LV

ALLE ZWISCHENRAUMTÜREN STANDARDHÖHE

AUSSTEIFENDE PLATTE / KEINE GROSSEN DURCHDRINGUNGEN

INDEX	DATUM	ÄNDERUNGEN	BEARB.	GEPR.

PROJEKT
**NEUBAU ISCGVM
 2.BA ZENTRALGEBÄUDE**
 PLOGGENSEERING 64-68
 23936 GREVESMÜHLEN

BAUHER
 STADT GREVESMÜHLEN, DER BÜRGERMEISTER
 RATHAUSPLATZ 1
 23936 GREVESMÜHLEN

VERMERE	NR.
VORABZUG	08

PLAN AUSFÜHRUNGSPLANUNG SCHNITT C

DATUM	16.06.2025	MASSSTAB	1:50
-------	------------	----------	------

BLATTGRÖÖE	950x420 mm	GEZ.	J.PAULITSCHKE
------------	------------	------	---------------

DIESES WERK IST NACH PARAGRAF 2 UHG (BGBl. I 1945 S.1273) URHBERRECHTLICH GESCHÜTZT. VERVIelfÄLTUNGEN - AUCH ABZUGSWEISE - OHNE ZULASSUNG DES VERFASSERS SIND UNTERSAGT.

SCHNEEKLOTH ARCHITECTEN

August-Bebel-Str. 8 Markt 26
 19055 Schwentin 24321 Lüthenburg
 Telefon 0385 590510 Telefon 04381 414200
 Fax 0385 5905122 Fax 04381 4142040

LEGENDE

-  KS-MAUERWERK TRÄGEND / NICHTTRÄGEND
-  STAHLBETON
-  WÄRMEDÄMMUNG WLG 035
-  VERBLENDMAUERWERK NF
-  FASERZEMENTFASSENTAFEL
-  TROCKENBAUWAND
-  FEUERBESTÄNDIG IN BAUART EINER BRANDWAND (FB-M)
-  FEUERBESTÄNDIG (FB)
-  FEUERHEMMENT (FH)
-  SICHTBETON (KEINE SCHLITZARBEITEN, NUR EINBAUELEMENTE!)

TRAGENDE BAUTEILE SIND FEUERBESTÄNDIG (FB) ZU KONSTRUIEREN.

 LUFTUNG | LUFTUNG NUR IM ÜBERKANTEBEREICH!

 ELEKTROINSTALLATIONEN

ABKÜRZUNGEN:

- OKRF OBERKANTE ROHFUSSBODEN
- OKEF OBERKANTE FERTIGFUSSBODEN
- BRH BRÜSTUNGSHÖHE (ROHBAU)
- BL BAULEITUNG
- OK OBERKANTE
- UK UNTERKANTE
- UKD UNTERKANTE DECKE
- UI FALLOHRE
- FR FAHRRAD
- LV LEISTUNGSVERZEICHNIS
- SD SOHLENDURCHBRUCH
- DD DECKEN- / DURCHBRUCH
- WD WANDURCHBRUCH
- WAT WANDARTIGER TRÄGER
- DF DENNUNGE
- NA NOTAUSGANG

TÜRANFORDERUNGEN:

- D DICHTSCHLIESSEND
- DS DICHT- UND SELBSTSCHLIESSEND
- RS RAUCHDICHT UND SELBSTSCHLIESSEND
- FH FEUERHEMMENT, DICHT- UND SELBSTSCHLIESSEND
- FSA FESTSTELLENANLAGE MIT HAFTMAGNETEN

ALLE (FLUR-)INNENTÜRELEMENTE

STANDARDHÖHE 2,07m VON OKRF BIS UK ROHBAUÖFFNUNG, WENN NICHT ANDERS ANGEZEIGT.
TÜRELEMENTE MIT FESTEM SEITEN- UND/ODER OBERLICHT, TÜRLATHÖHE EINHEITLICH 2,26m. BODENGLEICHE VERGLASUNGEN VON TÜREN ERHALTEN BRUCHSICHERES GLAS GEM. LV

ALLE ZWISCHENRAUMTÜREN STANDARDHÖHE

-  AUSSTIEBSENDE PLATTE / KEINE GROSSEN DURCHDRINGUNGEN

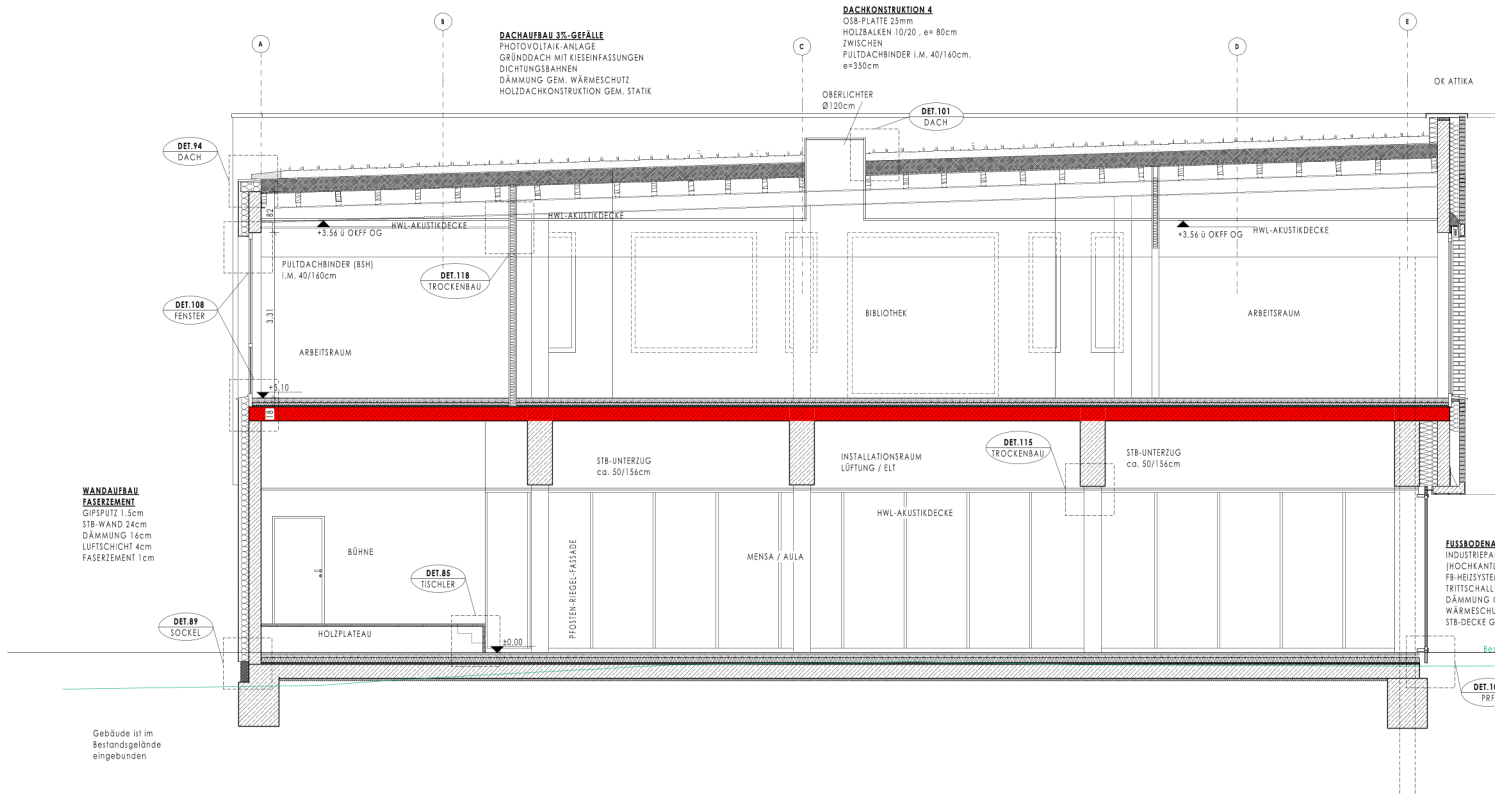

Gebäude ist im Bestandsgelände eingebunden

INDEX	DATUM	ÄNDERUNGEN	BEARR.	GEPR.

PROJEKT
**NEUBAU ISCGVM
2.BA ZENTRALGEBÄUDE**

PROLOGENSEERING 64-68
23936 GREVESMÜHLEN

BAUHER
STADT GREVESMÜHLEN, DER BÜRGERMEISTER
RATHAUSPLATZ 1
23936 GREVESMÜHLEN

VERMERE	NR.
VORABZUG	09

PLAN
**AUSFÜHRUNGSPLANUNG
SCHNITT D**

DATUM	16.06.2025	MAßSTAB	1:50
-------	------------	---------	------

BLATTGRÖßE	950x420 mm	GEZ.	J.PAULITSCHKE
------------	------------	------	---------------

DIESES WEK IST NACH PARAGRAP 2 ÜWG (BGB, 1 1945 S.1273) URHEBERRECHTLICH GESCHÜTZT. VERBIEHFAHIGUNGEN - AUCH ABZUGSWEISE - OHNE ZUSTIMMUNG DES VERFAßERS SIND UNTERSAGT.

SCHNEEKLOTH ARCHITECTEN

August-Bebel-Str. 8 Markt 26
19055 Schwärin 24321 Lüthenburg
Telefon 0385 590510 Telefon 04381 414200
Fax 0385 5905122 Fax 04381 4142040

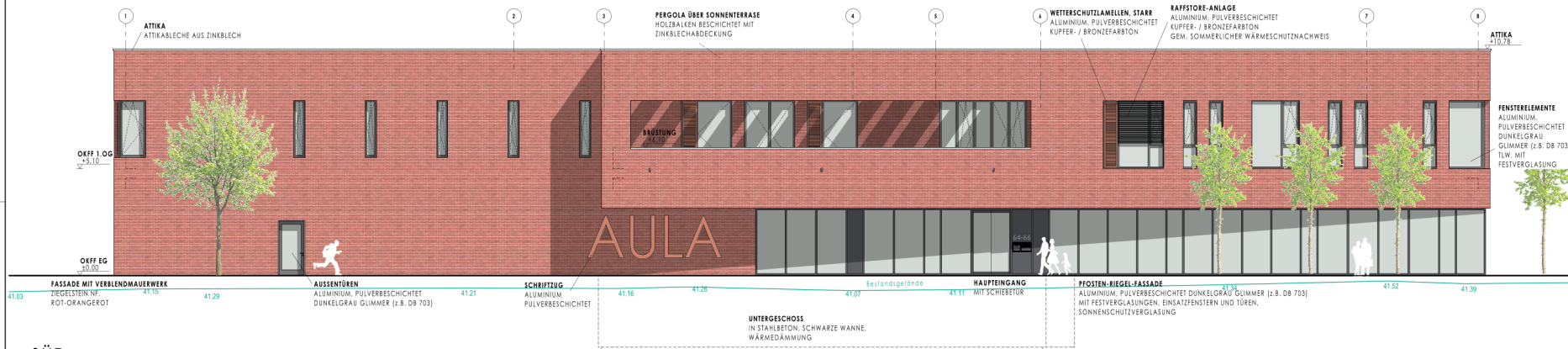

SÜD

- Ziegelfassade, orange-rot
992m² (54,5%)
- Fasernmentalfassade, dunkelgrau
856m² (46%)

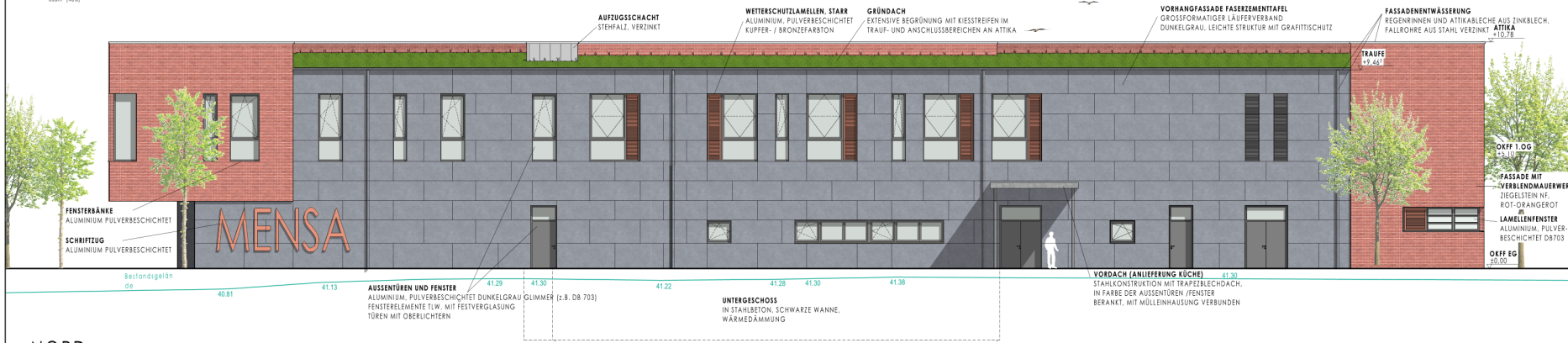

NORD

PROJEKT									
NEUBAU ISCGVM 2.BA ZENTRALGEBÄUDE									
PLOGGENSEERING 64-68 23936 GREVESMÜHLEN									
BAUHER									
STADT GREVESMÜHLEN, DER BÜRGERMEISTER RATHAUSPLATZ 1 23936 GREVESMÜHLEN									
VERMERE								NR.	
BAUANTRAG								08	
PLAN									
ANSICHTEN NORD UND SÜD									
DATUM		17.10.2024		MAßSTAB		1:100			
BLATTGRÖÖE		950x420 mm		GEZ.		J.PAULITSCHKE			
DIESES WERK IST NACH PARAGRAF 2 UND 3 (BGB, 1 1945 S.1273) URHEBERRECHTLICH GESCHÜTZT. VERVIELFÄLTIGUNGEN AUßER ABERZUGEWEGE - OHNE ZULASSUNG DES VERFAßERS SIND UNTERSAGT									
SCHNEEKLOTH ARCHITECTEN									
August-Bebel-Str. 8 19655 Schwerin Telefon 0385 590510 Fax 0385 5905122					Markt 2a 24321 Lüthenburg Telefon 04381 414200 Fax 04381 4142040				



PROJEKT
NEUBAU ISCGVM
2.BA ZENTRALGEBAUDE

PLOGGENSEERING 64-68
 23936 GREVESMÜHLEN

BAUHERR
 STADT GREVESMÜHLEN, DER BÜRGERMEISTER
 RATHAUSPLATZ 1
 23936 GREVESMÜHLEN

VERMERK	NR.
BAUANTRAG	09

PLAN
ANSICHTEN
OST UND WEST

DATUM	17.10.2024	MABSTAB	1:100
BLATTGRÖÖE	900x420 mm	GEZ.	J.PAULITSCHKE

DIESES WERK IST NACH PARAGRAPH 2 UHG (BGB: 1 1945 S. 1273) URHEBERRECHTLICH GESCHÜTZT. VERVIELFÄLTIGUNGEN - AUCH AUSZUGSWEISE - OHNE ZUSTIMMUNG DES VERFASSERS SIND UNTERSAGT.

SCHNEEKLOTH ARCHITEKTEN

August-Bebel-Str. 8 19055 Schwerin Telefon 0385 590510 Fax 0385 5905122	Markt 26 24321 Lütjenburg Telefon 04381 414200 Fax 04381 4142040
--	---

OST

WEST

- Ziegelfassade, orange-rot
992m² (54%)
- Faserzementfassade, dunkelgrau
856m² (46%)

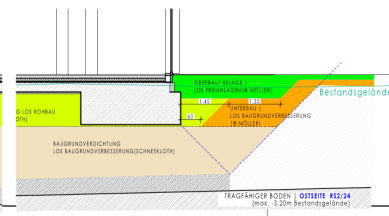
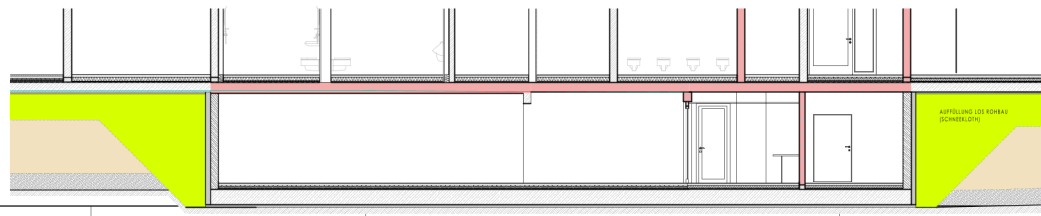
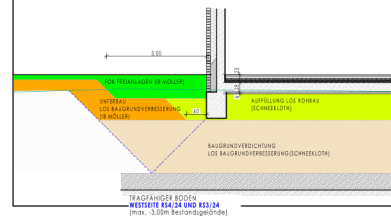
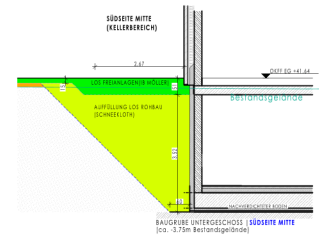
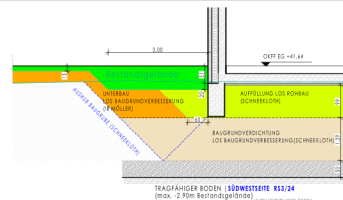
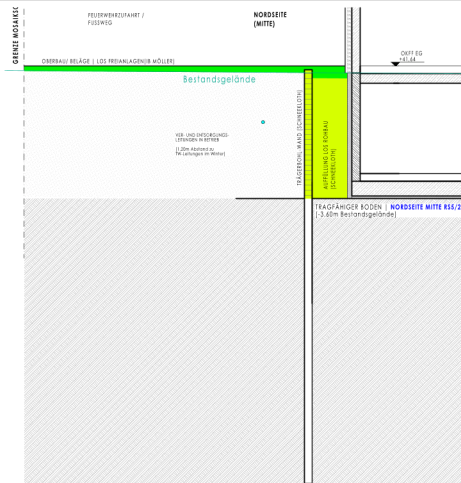
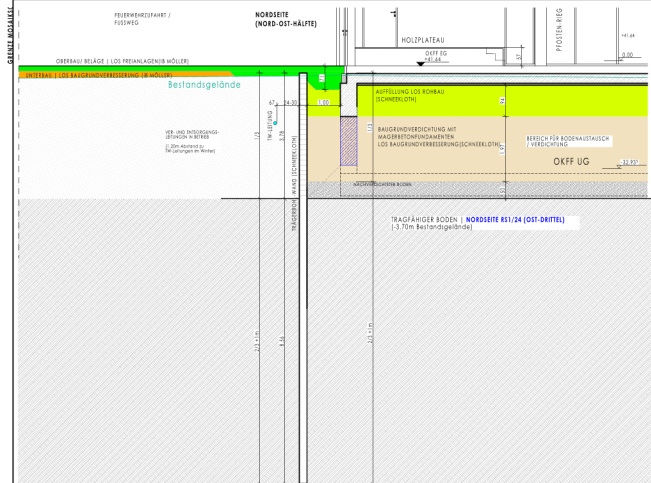

PROJEKT
**NEUBAU ISCGVM
 2.BA ZENTRALGEBÄUDE**

PLOGGENSEERING 64-68
 23936 GREVSMÜHLEN

BAUHER
 STADT GREVSMÜHLEN, DER BÜRGERMEISTER
 RATHAUSPLATZ 1
 23936 GREVSMÜHLEN

VERMERK	NR.
LV-ANTEILE	14

PLAN
**ZENTRALGEBÄUDE
 BAUGRUNDVERBESSERUNG**

DATUM	27.05.2025	MAßSTAB	1:75
BLATTGRÖßE	900x420 mm	GEZ.	J.P.

DIESES WERK IST NACH PARAGRAP 2 UHG (BGBl. I 196 S. 1273) URHEBERRECHTLICH GESCHÜTZT. Vervielfältigungen - auch auszugsweise - ohne Zustimmung des Verfassers sind untersagt.

SCHNEEKLOTH ARCHITEKTEN

August-Bebel-Str. 8
 19055 Schwerin
 Telefon 0385 590510
 Fax 0385 5905122

Markt 26
 24321 Lütjenburg
 Telefon 04381 414200
 Fax 04381 4142040

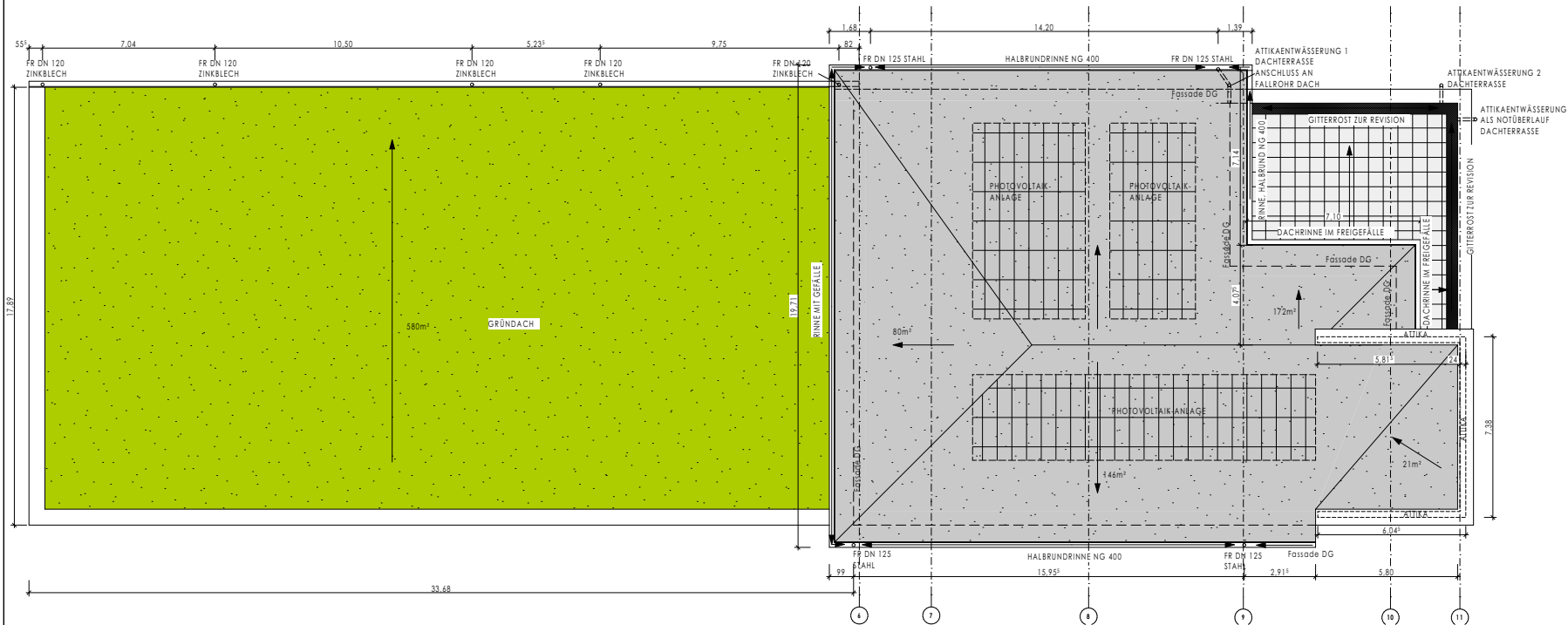

PROJEKT	
NEUBAU ISCGVM	
2.BA GRUNDSCHULE	
PLOGGENSEERING 64-68	
23936 GREVSMÜHLEN	
BAUHERR	
STADT GREVSMÜHLEN, DER BÜRGERMEISTER	
RATHAUSPLATZ 1	
23936 GREVSMÜHLEN	
VERMERK	NR.
VORABZUG	14
PLAN	
Dachaufsicht	
DATUM	28.01.2025
MAßSTAB	1:100
BLATTGRÖßE	841x297 mm
GEZ.	J.PAULITSCHKE
DIESES WERK IST NACH PARAGRAP 2 UHG (BGBI. I 1965 S.1273) URHEBERRECHTLICH GESCHÜTZT. Vervielfältigungen -AUCH AUSZUGSWEISE- OHNE ZUSTIMMUNG DES VERFASSERS SIND UNTERSAGT.	
August-Bebel-Str. 8	Markt 26
19055 Schwerin	24321 Lützenburg
Telefon 0385 590510	Telefon 04381 414200
Fax 0385 5905122	Fax 04381 4142040

LEGENDE

-  KS-MAUERWERK
TRAGEND / NICHTTRAGEND
-  STAHLBETON
-  WÄRMEDÄMMUNG WL03
-  VERBLENDMAUERWERK NF
-  FASERZEMENTFASSADENTAFEL
-  TROCKENBAUWAND
-  FEUERBESTÄNDIG IN BAUART
EINER BRANDWAND (FB+M)
-  FEUERBESTÄNDIG (FB)
-  FEUERHEMMENT (FH)

ABKÜRZUNGEN:

- OKRF OBERKANTE ROHFUSSBODEN
- OKFF OBERKANTE FERTIGFUSSBODEN
- BRH BRÜSTUNGSHÖHE (ROHBAU)
/>
- BL BAULEITUNG
- OK OBERKANTE
- UK UNTERKANTE
- UKD UNTERKANTE DECKE
- UZ UNTERZUG
- FR FALLROHR
- LV LEISTUNGSVERZEICHNIS
- SD SOHLENDURCHBRUCH
- DD DECKENDURCHBRUCH
- WD WANDDURCHBRUCH
- WAT WANDARTIGER TRÄGER
- DF DEHNFUGE
- NA NOTAUSGANG

TÜRANFORDERUNGEN:

- D DICHTSCHLIESSEND
- DS DICHT- UND SELBSTSCHLIESSEND
- RS RAUCHDICHT UND SELBSTSCHLIESSEND
- FH FEUERHEMMENT, DICHT- UND SELBSTSCHLIESSEND
- FSA FESTSTELLANLAGE MIT HAFTMAGNETEN

ALLE (FLUR-)INNENTÜRELEMENTE

STANDARDHÖHE 2,67m VON OKFF BIS UK ROHBAUÖFFNUNG, WENN NICHT ANDERS ANGEGEBEN.
TÜRELEMENTE MIT FESTEM SEITEN- UND/ODER OBERLICHT, TÜRLÄTHÖHE EINHEITLICH 2,26m.
BODENGLEICHE VERGLASUNGEN VON TÜREN ERHALTEN BRUCHSICHERES GLAS GEM. LV

ALLE ZWISCHENRAUMTÜREN STANDARDHÖHE 2,26m VON OKFF BIS UK ROHBAUÖFFNUNG (OHNE OBERLICHT/SEITENTEIL).

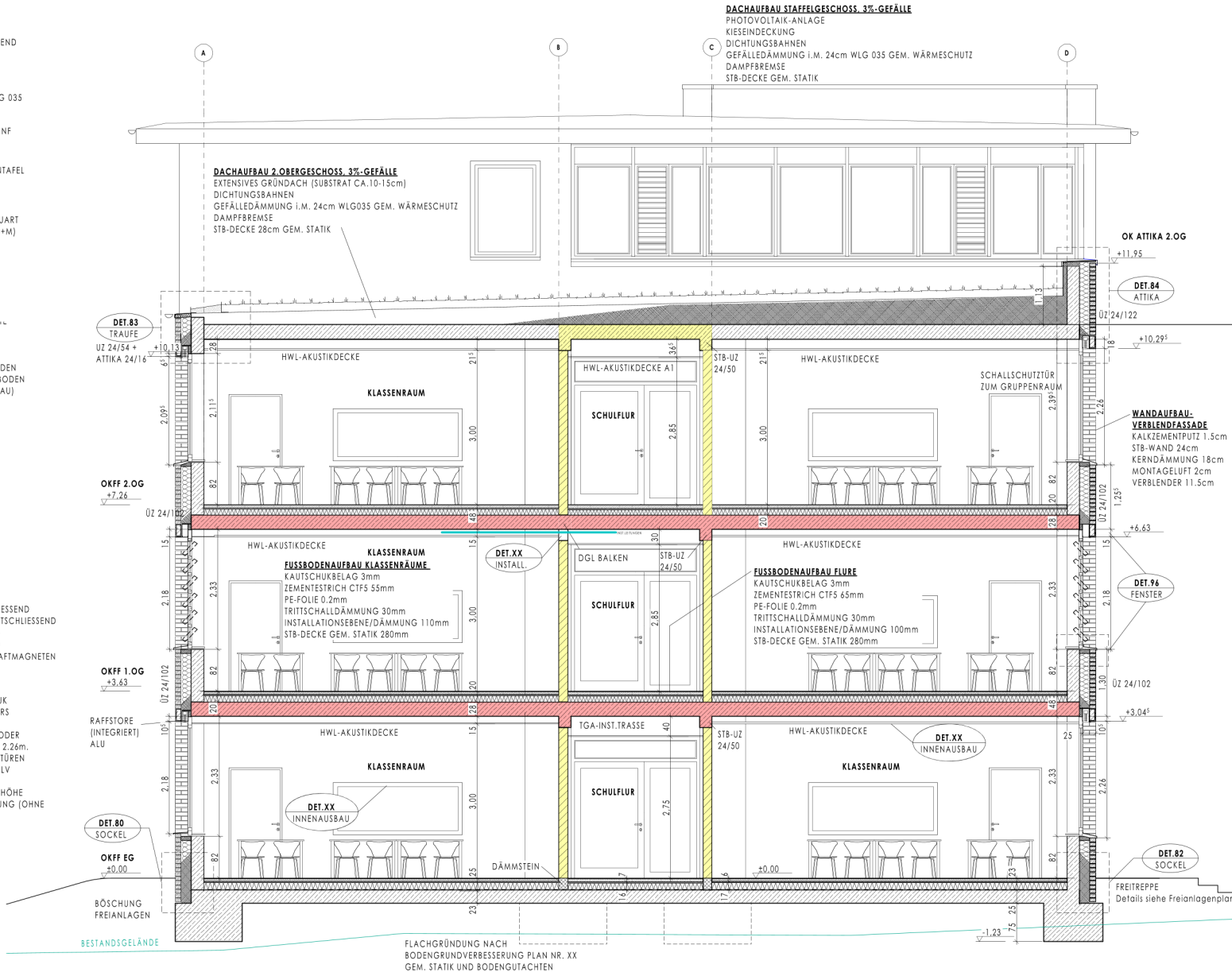

ZUR BEACHTUNG!

- SÄMTLICHE MAßE UND HÖHENANGABEN SIND VOR DER AUSFÜHRUNG VERANTWORTLICH ZU PRÜFEN. UNSTIMMIGKEITEN SIND MIT DER BAULEITUNG ZU KLÄREN.
- DIE PLÄNE DER FACHINGENIEURE SIND ZU BEACHTEN. UNSTIMMIGKEITEN SIND MIT DEM ARCHITECTEN UND/ODER BAULEITUNG ZU KLÄREN.
- ALLE MAßE SIND ROHBAUMAßE
- BRÜSTUNGSHÖHE (BRH) VON OKFF BIS OK ROHBAUBRÜSTUNG
- WAND- UND DECKENDURCHBRÜCHE SIEHE AUCH HLS- UND ELT-PLÄNE
- ES GELTEN DIE JEWEILS NEUESTEN DIN-, VOB-, MATERIAL-, HERSTELLER-, SOWIE SONSTIGE VORSCHRIFTEN
- JEDE ÄNDERUNG IST VOR DER AUSFÜHRUNG MIT DER PLANERIN ABZUSTIMMEN
- BEI BEDENKEN GEGEN VORGESEHENE AUSFÜHRUNGEN IST DER AUSFÜHRENDE VERPFLICHTET, DIESE DER BAULEITUNG MITZUTEILEN
- IN DER LAGERFUGE ZWISCHEN 1. UND 2. STEINSCHICHT ÜBER ROHSOHL EINE BITUMENPAPPE EINZULEGEN
- SCHLITZARBEITEN IN STAHLBETONBAUTEILEN SIND NICHT GESTATTET

INDEX	DATUM	ÄNDERUNGEN	BEARB.	GEPR.

PROJEKT
INKLUSIVER SCHULCAMPUS
2.BA NEUBAU GRUNDSCHULE
PLOGGENSEERING 64-68
23936 GREVESMÜHLEN

BAUHERR
STADT GREVESMÜHLEN, DER BÜRGERMEISTER
RATHAUSPLATZ 1
23936 GREVESMÜHLEN

VERMERM NR.
VORABZUG A 09

PLAN
Schnitt B

DATUM	02.07.2025	MAßSTAB	1:50
BLATTGRÖßE	694x420 mm	GEZ.	J.PAULITSCHKE

DIESES WERK IST NACH PARAGRAF 2 UHG (BGBl. 1 1965 S.1273) URHEBERRECHTLICH GESCHÜTZT. VERVIELFÄLTIGUNGEN-AUCH AUSZUGSWEISE- OHNE ZUSTIMMUNG DES VERFASSERS SIND UNTERSAGT.

SCHNEEKLOTH ARCHITECTEN

August-Bebel-Str. 8
19055 Schwerin
Telefon 0385 590510
Fax 0385 5905122

Markt 26
24321 Lütjenburg
Telefon 04381 414200
Fax 04381 4142040

LEGENDE



ABKÜRZUNGEN:

- OKRF OBERKANTE ROHFUSSBODEN
- OKFF OBERKANTE FERTIGFUSSBODEN
- BRH BRÜSTUNGSHÖHE (ROHBAU)
- BL BAULEITUNG
- OK OBERKANTE
- UK UNTERKANTE
- UKD UNTERKANTE DECKE
- UZ UNTERZUG
- FR FALLROHR
- LV LEISTUNGSVERZEICHNIS
- SD SOHLENDURCHBRUCH
- DD DECKENDURCHBRUCH
- WD WANDDURCHBRUCH
- WAT WANDARTIGER TRÄGER
- DF DEHNFUGE
- NA NOTAUSGANG

TÜRANFORDERUNGEN:

- D DICHTSCHLIESSEND
- DS DICHT- UND SELBSTSCHLIESSEND
- RS RAUCHDICHT UND SELBSTSCHLIESSEND
- FH FEUERHEMMD, DICHT- UND SELBSTSCHLIESSEND
- FSA FESTSTELLANLAGE MIT HAFTMAGNETEN

ALLE (FLUR-)INNENTÜRELEMENTE
STANDARDHÖHE 2.67m VON OKFF BIS UK
ROHBAUÖFFNUNG, WENN NICHT ANDERS
ANGEGEBEN.

TÜRELEMENTE MIT FESTEM SEITEN- UND/ODER
OBERLICHT, TÜRBLATHÖHE EINHEITLICH 2.26m.
BODENGLEICHE VERGLASUNGEN VON TÜREN
ERHALTEN BRUCHSICHERES GLAS GEM. LV

ALLE ZWISCHENRAUMTÜREN STANDARDHÖHE
2.26m VON OKFF BIS UK ROHBAUÖFFNUNG (OHNE
OBERLICHT/SEITENTEIL).

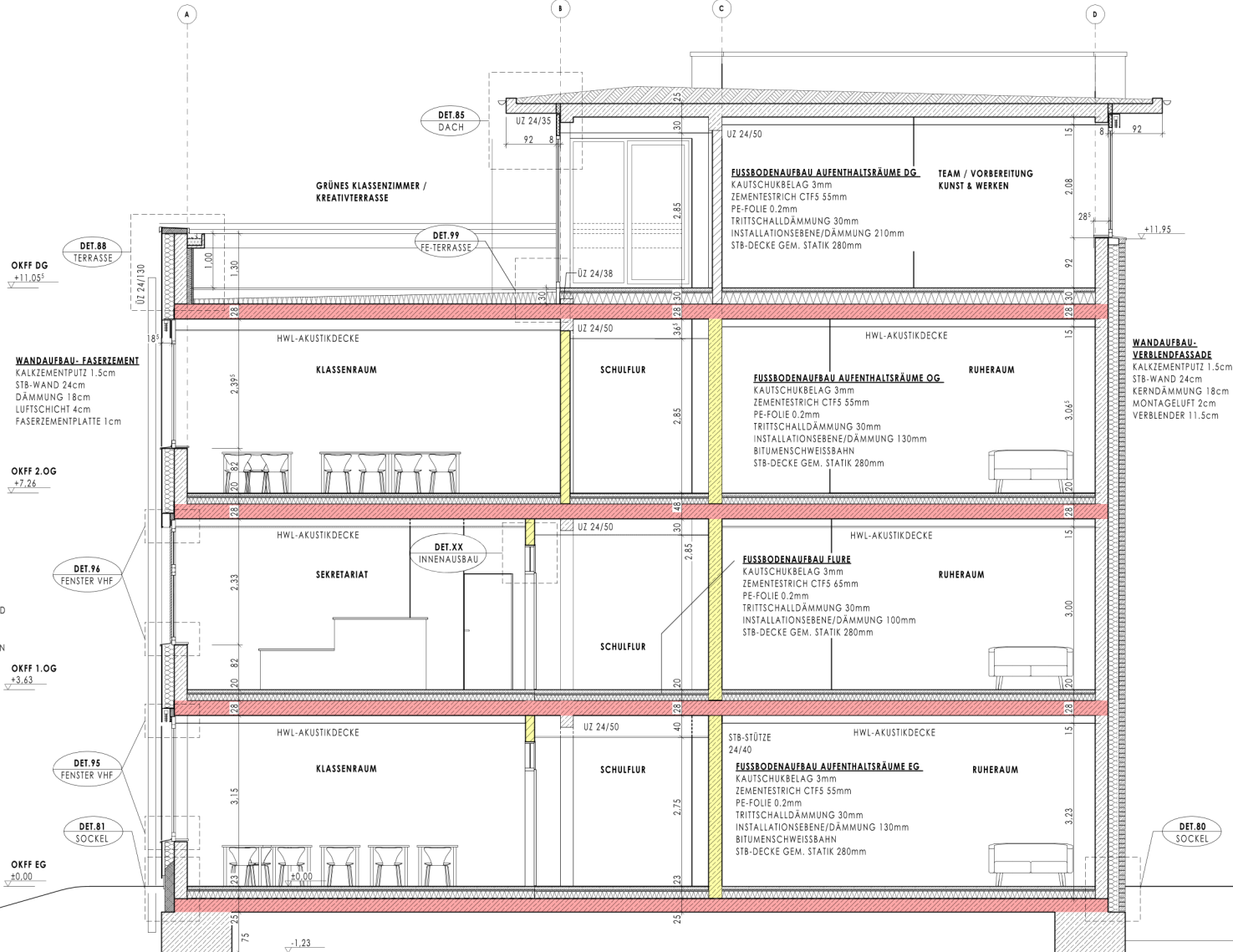

ZUR BEACHTUNG!

- SÄMTLICHE MAßE UND HÖHENANGABEN SIND VOR DER AUSFÜHRUNG VERANTWÖRTLICH ZU PRÜFEN. UNSTIMMIGKEITEN SIND MIT DER BAULEITUNG ZU KLÄREN.
- DIE PLÄNE DER FACHINGENIEURE SIND ZU BEACHTEN. UNSTIMMIGKEITEN SIND MIT DEM ARCHITECTEN UND/ODER BAULEITUNG ZU KLÄREN.
- ALLE MAßE SIND ROHBAUMAßE.
- BRÜSTUNGSHÖHE (BRH) VON OKFF BIS OK ROHBAUBRÜSTUNG WAND- UND DECKENDURCHBRÜCHE SIEHE AUCH HLS- UND ELT-PLÄNE.
- ES GELTEN DIE JEWEILS NEUESTEN DIN-, VOB-, MATERIAL-, HERSTELLER-, SOWIE SONSTIGE VORSCHRIFTEN.
- JEDE ÄNDERUNG IST VOR DER AUSFÜHRUNG MIT DER PLANERIN ABZUSTIMMEN.
- BEI BEDENKEN GEGEN VORGESEHENE AUSFÜHRUNGEN IST DER AUSFÜHRENDE VERPFLICHTET, DIESE DER BAULEITUNG MITZUTEILEN.
- IN DER LAGERFUGE ZWISCHEN 1. UND 2. STEINSCHEIT ÜBER ROHSOHL IST EINE BITUMENPAPPE EINZULEGEN.
- SCHLITZARBEITEN IN STAHLBETONBAUTEILEN SIND NICHT GESTATTET.

INDEX	DATUM	ÄNDERUNGEN	BEARB.	GEPR.

PROJEKT
INKLUSIVER SCHULCAMPUS
2.BA NEUBAU GRUNDSCHULE
PLOGGENSEERING 64-68
23936 GREVESMÜHLEN

BAUHERR
STADT GREVESMÜHLEN, DER BÜRGERMEISTER
RATHAUSPLATZ 1
23936 GREVESMÜHLEN

VERMÉRK NR.
VORABZUG A 11

PLAN

Schnitt D

DATUM 02.07.2025 MAßSTAB 1:50

BLATTGRÖßE 694x420 mm GEH. J.PAULITSCHKE

DIESES WERK IST NACH PARAGRAP 2 UHG (BGBl. I 1965 S.1273) URHEBERRECHTLICH GESCHÜTZT. VERVIELFÄLTIGUNGEN-AUCH AUSZUGSWEISE-OHNE ZUSTIMMUNG DES VERFASSERS SIND UNTERSAGT.

SCHNEEKLOTH ARCHITECTEN

August-Bebel-Str. 8 Markt 26
19055 Schwerin 24321 Lütjenburg
Telefon 0385 590510 Telefon 04381 414200
Fax 0385 5905122 Fax 04381 4142040

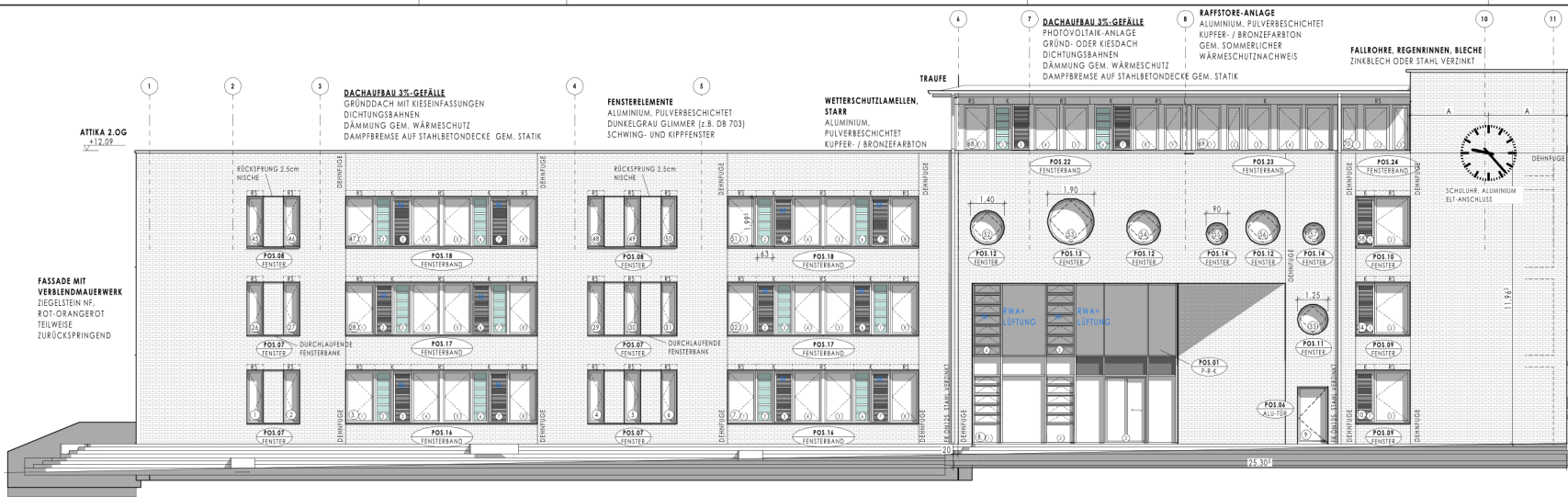

ATIKA 2. OG v. 12.07	ATIKA DG
OKFF 1. OG v. 7.26	OKFF DG v. 11.05
OKFF 2. OG v. 7.26	OKFF 2. OG v. 7.26
OKFF 1. OG v. 3.63	OKFF 1. OG v. 3.63
OKFF EG v. 20.00	OKFF EG v. 20.00
INDEX DATUM ÄNDERUNGEN BEARB. GEPR.	
PROJEKT NEUBAU ISCGVM 2.BA GRUNDSCHULE	
PLOGGENSEERING 64-68 23936 GREVESMÜHLEN	
BAUHERR STADT GREVESMÜHLEN, DER BÜRGERMEISTER RATHAUSPLATZ 1 23936 GREVESMÜHLEN	

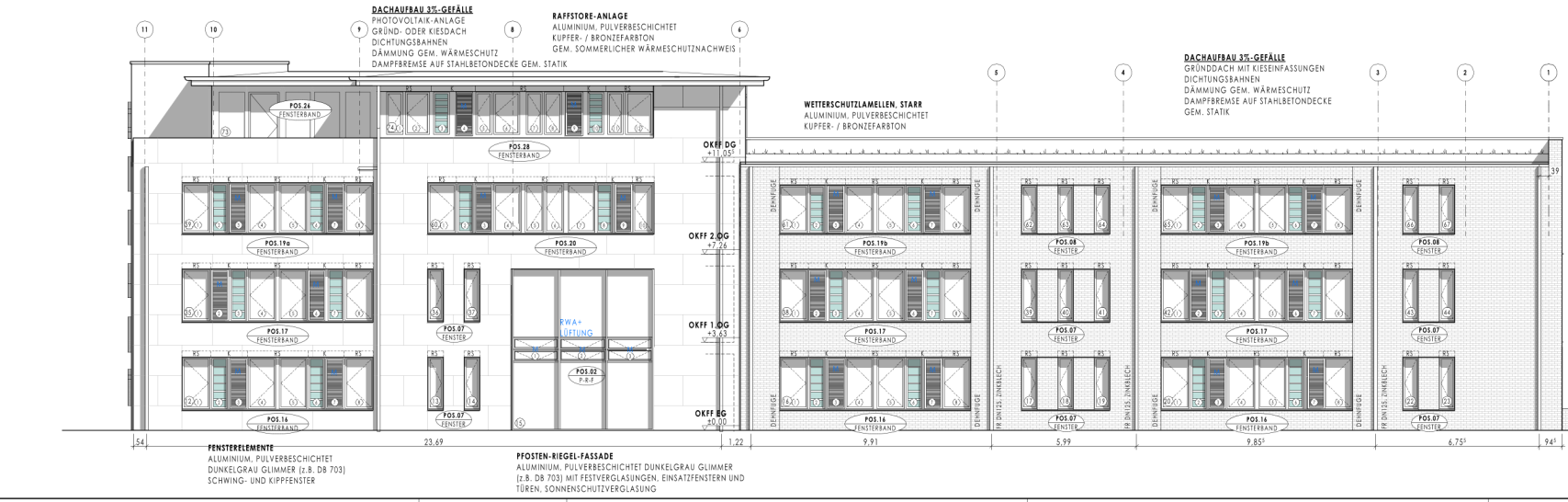

VERMERK	NR.		
VORABZUG	12		
PLAN WEST UND OST ANSICHTEN			
DATUM	16.01.2025	MASSTAB	1:100
BLATTGRÖßE	841x420 mm	GEZ.	J.Paulitschke
DIESES WERK IST NACH PARAGRAF 2 UHG (BGB: 1965 S.1273) URHEBERRECHTLICH GESCHÜTZT. Vervielfältigungen -AUCH AUSZUGSWEISE- OHNE ZUSTIMMUNG DES VERFASSERS SIND UNTERSAGT.			
SCHNEEKLOTH ARCHITEKTEN			
August-Rebel-Str. 8 19055 Schwerin Telefon 0385 590510 Fax 0385 5905122		Markt 26 24321 Lüjtenburg Telefon 04381 414200 Fax 04381 4142040	

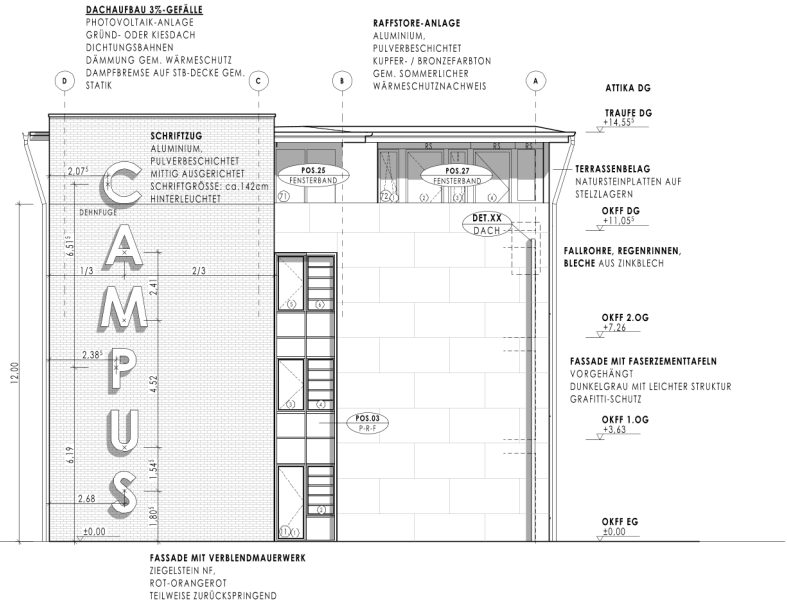

DACHAUFBAU 3%-GEFÄLLE
GRÜNDACH MIT KIESEINFASSUNGEN
DICHTUNGSBÄHNEN
DÄMMUNG GEM. WÄRMESCHUTZ
DAMPFBREMSE AUF STB-DECKE GEM. STATIK

FASSADE MIT VERBLENDMAUERWERK
ZIEGELSTEIN NF,
ROT-ORANGEROT
TEILWEISE ZURÜCKSPRINGEND

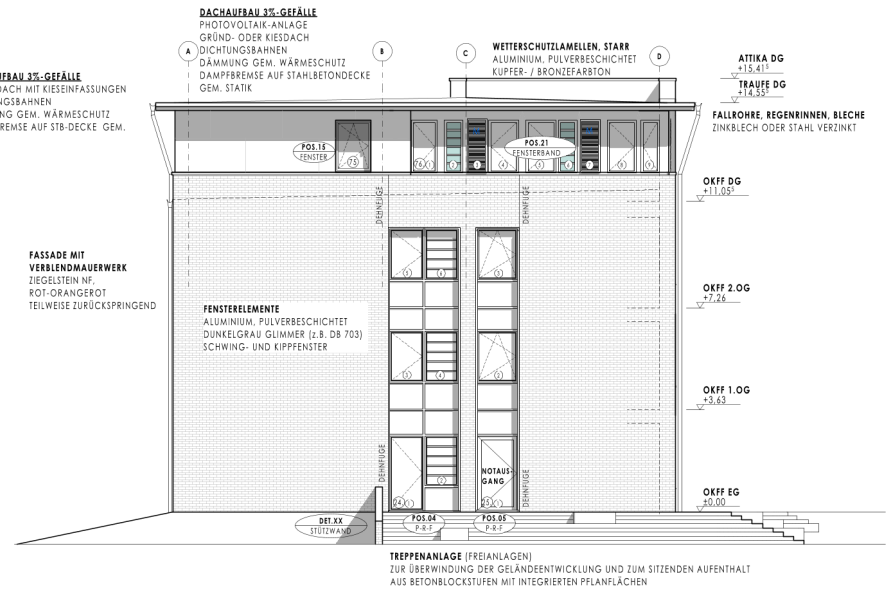

PROJEKT
NEUBAU ISCGVM
2.BA GRUNDSCHULE

PLOGGENSEERING 64-68
23936 GREVSMÜHLEN

BAUHERR
STADT GREVSMÜHLEN, DER BÜRGERMEISTER
RATHAUSPLATZ 1
23936 GREVSMÜHLEN

VERMerk
VORABZUG

NR.
13

PLAN
**NORD UND SÜD
ANSICHTEN**

DATUM 28.01.2025 MAßSTAB 1:100
BLATTGRÖßE 841x297 mm GEZ. J.PAULITSCHKE

DIESES WERK IST NACH PARAGRAP 2 UHG (BGBI. I 1965 S.1273) URHEBERRECHTLICH
GESCHÜTZT. Vervielfältigungen -AUCH AUSZUGSWEISE- OHNE ZUSTIMMUNG DES
VERFASSERS SIND UNTERSAGT.

August-Bebel-Str. 8
19055 Schwerin
Telefon 0385 590510
Fax 0385 5905122

Markt 26
24321 Lötjenburg
Telefon 04381 414200
Fax 04381 4142040

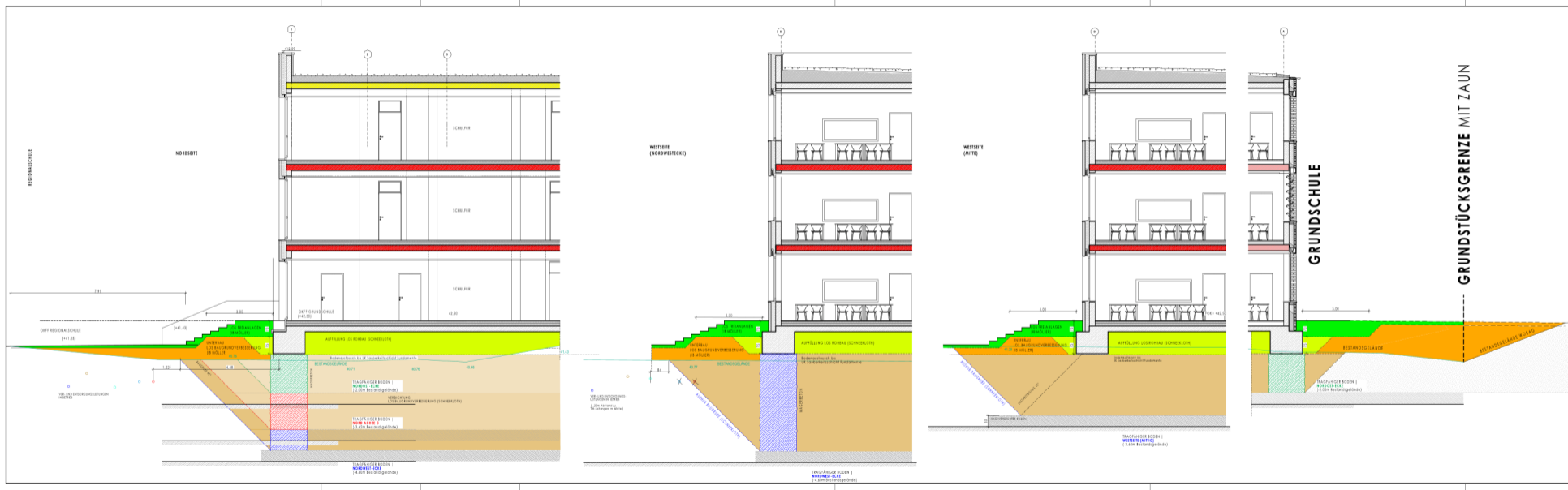

PROJEKT NEUBAU ISCGVM 2.BA GRUNDSCHULE	
PLOGGENSEERING 64-68 23936 GREVESMÜHLEN	
BAUHERR STADT GREVESMÜHLEN, DER BÜRGERMEISTER RATHAUSPLATZ 1 23936 GREVESMÜHLEN	
VERMÉR LV-ANTEILE	NR. 15
PLAN GRUNDSCHULE BAUGRUNDVERBESSERUNG	
DATUM 02.06.2025	MASSTAB 1:75
BLATTGRÖÖE 841x297 mm	GEZ. J.P.
DIESES WERK IST NACH PARAGRAP 2 UHG (BOB. 1 19AS S. 1273). URHEBERRECHTLICH GESCHÜTZT. VERVIelfALTIGUNGEN -AUCH AUSZUGWEGE - OHNE ZUSTIMMUNG DES VERFASSERS SIND UNTERSAGT.	
August-Bebel-Str. 8 19055 Schwerin Telefon 0385 590510 Fax 0385 5905122	Markt 28 24321 Lützenburg Telefon 04381 414200 Fax 04381 4142040

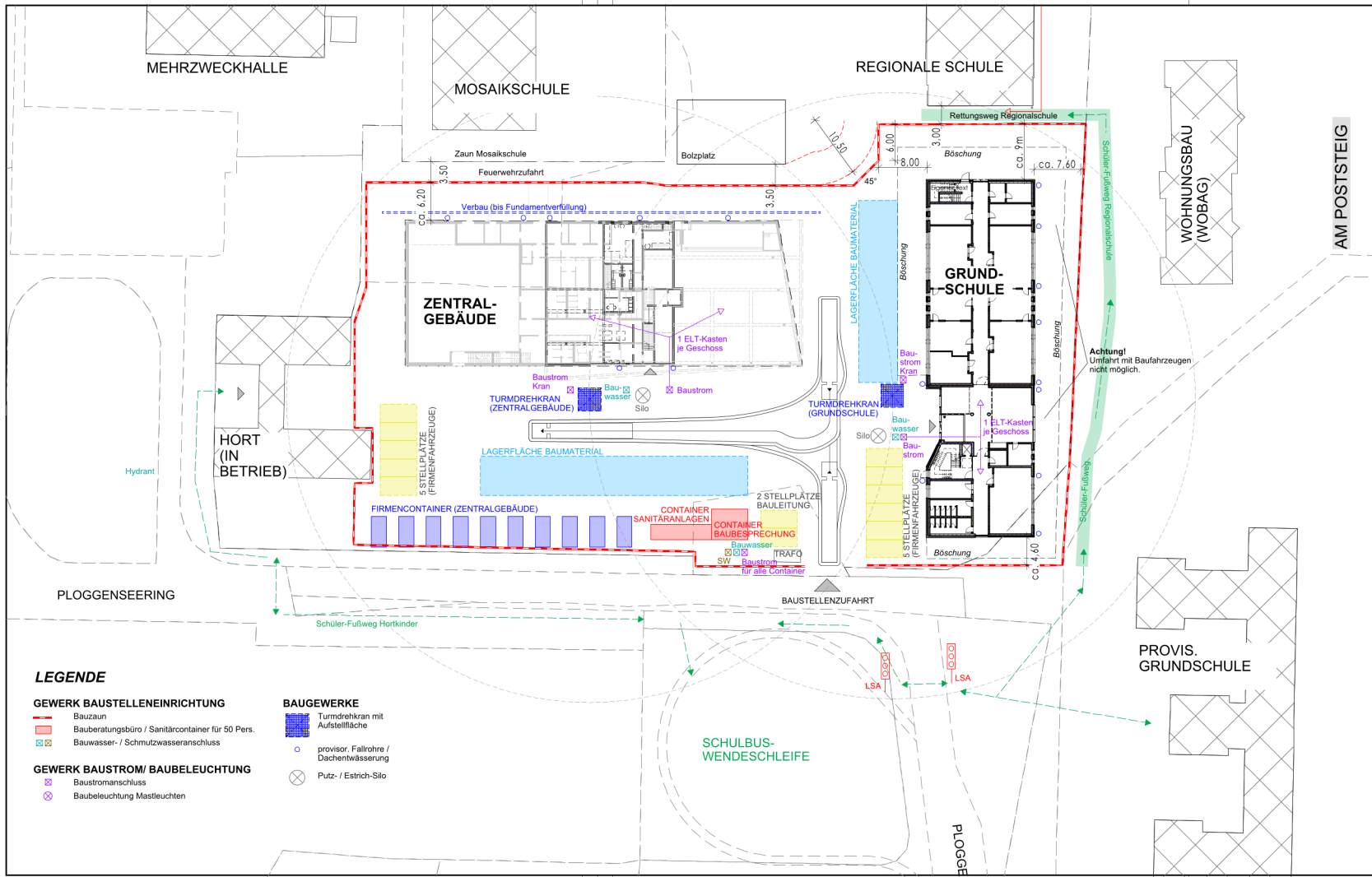

PROJEKT
**NEUBAU INKLUSIVER
 SCHULCAMPUS GVM**
 2.BA NEUBAU GS+ZG
 PLOGGENSEERING 64-68,
 23936 GVM

BAUHERR
 STADT GVM DER BÜRGERMEISTER
 RATHAUSPLATZ 1,
 23936 GVM

VERMÉR	NR.
VORABZUG	00

PLAN
**LAGEPLAN
 BAUSTELLENEINRICHTUNG**

DATUM	25.08.2025	MAßSTAB	1:500
BLATTGRÖßE	600x297 mm	GEZ.	J.Paulitschke

DIESER WERK IST NACH PARAGRAP 2 UHG (BGBl. I 1945 S.1273) URHEBERRECHTLICH GESCHÜTZT. VERVIELFÄLTIGUNGEN -AUCH AUSZUGSWEISE - OHNE ZUSTIMMUNG DES VERFASSERS SIND UNTERSAGT.

SCHNEEKLOTH ARCHITEKTEN

August-Bebel-Str. 8
 19055 Schwerin
 Telefon 0385 590510
 Fax 0385 5905122

Markt 26
 24321 Lütjenburg
 Telefon 04381 414200
 Fax 04381 4142040

LEGENDE

- GEWERK BAUSTELLENEINRICHTUNG**
- Bauzaun
 - ▭ Bauberatungsbüro / Sanitärcontainer für 50 Pers.
 - ⊠ Bauwasser- / Schmutzwasseranschluss
- GEWERK BAUSTROM/ BAUBELEUCHTUNG**
- ⊠ Baustromanschluss
 - ⊙ Baubeleuchtung Mastleuchten
- BAUGEWERKE**
- ▭ Turmdrehkran mit Aufstellfläche
 - ⊙ provisor. Fallrohre / Dachentwässerung
 - ⊗ Putz- / Estrich-Silo



Mosaikschule
(nicht Bestandteil der P)

Zentralgebäude
FOK 41,80

Grundschule
FOK 42,50

FLÄCHEN, EINFASSUNGEN

- Betonsteinpflaster 20/20/8-10 in Reihe in 5 Farbblöcken
- Rasenfugenpflaster, Beton grau Rastermaß 20 / 20 / 8 cm mit 3 cm Fuge
- Teppichvlies
- farbiger Asphalt
- Spielsand 0/2
- 3-Zeiler als offene Rinne, Rechteckpflaster, Beton grau, L x B x H 30/30/8 cm
- Traufstreifen, Betonplatten 40/40/5 cm
- 1-Zeiler als Pflegestreifen, Rechteckpflaster, Beton grau, L x B x H 20/20/8 cm
- Tiefbord, Beton
- Rasenkantenstein

PFLANZ- UND SAATFLÄCHEN

- Rasen-/Wiesenfläche
- Bodendeckerpflanzung
- freiwachsende Hecke
- Laubbaum, Bestand
- Obstbaum/Zierobst, Planung
- Hochstamm, Planung
- Solitärstrauch, Planung

EINBAUTEN

- Fahrradbügel
- Mastleuchte, Lieferung/Einbau über Elektro
- Fußabtrittrost mit angeschlossener Bodenwanne
- Sauberlaufzone mit angeschlossener Bodenwanne
- Mülleinhäusung (1.100l)
- Spielgerät

TECHNISCHE ANLAGEN

- Straßenablauf 50x30
- Kastenrinne Br. 15 cm, BKL 125
- Kontrollschacht

BAUKONSTRUKTIONEN

- Sitzmauer, Betonfertigteile
- Flachstahlzaun
- Zaun, Stabgitter Höhe 120 cm
- Zaun, Maschendraht Höhe 120 cm
- Toranlage, zweiflügelig

Änderungen	Datum	Index	Gez.

Auftraggeber: Stadt Grevesmühlen
 Rathausplatz 1, 23936 Grevesmühlen
 Vorhaben: Inklusiver Schulcampus

Planung: **BHF BENDFELD HERRMANN FRANKE**
 Landschaftsarchitektur am GmbH
 Ullrich-Str. 4, 26035 Scharnebeck, 0411517474, info@bhf-hf.com

Planinhalt: Lageplan 2. Bauabschnitt Zentralgebäude
 Plannummer: 273741/3.4.1
 Maßstab: 1:200
 Datum: 29.05.2024

Leistungsphase: Entwurf
 Bauebene: P/W/Sc
 Datum: 273741_09_Lageplan_24500_vw